



# CONSEJO ESCOLAR

## N°20

Liceo Carmela Carvajal

27 de Diciembre 2023

# TABLA



- 1** **Calendario Escolar 2024**
- 2** **Estructura de Curso**
- 3** **Informe de Gestión de las Unidades**
  - **Inspectoría General**
  - **Unidad Técnica - Pedagógica**
  - **PIE**
  - **UCE- BSYSM**
  - **Orientación**
- 4** **PME**
  - **Evaluación de la Implementación PME 2023**
  - **Acciones año 2024**
- 5** **Otros**

# Calendario Escolar 2024

## Propuesta fechas de interferiado

Fecha por solicitar	Día recuperado
Lunes, 20 de mayo	Lunes, 9 de diciembre
Lunes, 15 de julio	Martes, 10 de diciembre
Viernes, 16 de agosto	Viernes, 6 de diciembre
Lunes, 16 de septiembre	Miércoles, 11 de diciembre
Martes, 17 de septiembre	Jueves, 12 de diciembre

# Calendario Escolar 2024

HITOS	FECHAS	OBSERVACIONES
JORNADA DE INDUCCIÓN ESTUDIANTES DE 7MO BÁSICO Y TODOS LOS ESTUDIANTES NUEVOS 2024	Jueves, 3 de marzo	
INICIO AÑO ESCOLAR ESTUDIANTES 2024	Viernes, 4 de marzo	
VACACIONES DE INVIERNO	Del 24 de junio al 5 de julio	Se adelantó una semana con respecto al año 2023. Estudiantes asisten hasta el martes 18 de junio.
RECESO PEDAGÓGICO SEPTIEMBRE	Del 16 al 20 de septiembre	
TERMINO AÑO ESCOLAR 2024	Martes, 12 de diciembre de 2024	



# APROBACIÓN CALENDARIO ESCOLAR 2024

ESTAMENTOS	VOTACIÓN	OBSERVACIONES
DOCENTES	Aprueba	Ver la posibilidad de intercambiar el jueves 20 de junio por el viernes 21 de junio, para evitar un interferido que afecta solamente a funcionarios. Se solicita respetar la decisión del Consejo Escolar respecto a la solicitud enviada a la DEPROV referida a la propuesta del Calendario Escolar 2024
ESTUDIANTES	Aprueba	Inicio de vacaciones de invierno para estudiantes el 19 de junio debido a las jornadas ministeriales para los y las docentes. Se solicita respetar la decisión del Consejo Escolar respecto a la solicitud enviada a la DEPROV referida a la propuesta del Calendario Escolar 2024
APODERADOS	Aprueba	
ASISTENTES DE LA EDUCACIÓN	Aprueba	
SOSTENEDOR	Aprueba	Consulta sobre la fecha de ingreso de docentes (1 de marzo) y asistentes de la educación ( dos días antes son convocados para preparar las condiciones de funcionamiento
DIRECCIÓN	Aprueba	Día del profesor y asistentes de la educación sera informado a la DEPROV, según acuerdos corporativos.

# Estructura de curso 2024

Nivel	Cantidad de cursos	Cantidad de estudiantes por curso	Cantidad de estudiantes por nivel
7° Básico	6	42	252
8° Básico	6	42	252
1° Medio	6	42	252
2° Medio	6	42	252
3° Medio	7	42	294
4° Medio	7	42	294
TOTAL	38 cursos		1596

**Observaciones: Sin observaciones.**



---

# INSPECTORÍA GENERAL

---

27 de Diciembre del 2023



# Matrículas 2023

Nivel	Matrícula Inicial	Retiros	Matrícula Final
7° Básico	238	24	228
8° Básico	243	10	239
1° Medio	254	15	245
2° Medio	296	18	283
3° Medio	281	17	270
4° Medio	301	7	295
TOTAL	1613	91 (5.83%)	1560

# Reunión de Apoderados 2023

N° de Reunión	Mes	Porcentaje de Asistencia
1	Marzo	73.75%
2	Junio	69.30%
3	Agosto	56.75%
4	Diciembre	63.82%
5	Diciembre	86.48%
Total		72.02%

# Aplicación de Reglamento Interno de Convivencia Escolar 2023

Nivel	Matrícula 2023	Condicionales Primer Semestre	Condicionales Segundo Semestre	Expulsión	Cancelación de Matrícula	Retiradas durante el proceso
7° Básico	228	0	2	4	2	3
8° Básico	239	0	0	4	1	1
1° Medio	245	0	0	1	0	1
2° Medio	283	0	0	1	0	0
3° Medio	270	0	4	3	0	1
4° Medio	295	0	0	0	0	0
TOTAL	1560	-	6	13	3	6

# Porcentaje de Asistencia de Estudiantes de Marzo a Diciembre 2023

Nivel	Asistencia Porcentaje de Marzo a Diciembre 2023
7° Básico	86.80%
8° Básico	84.45%
1° Medio	84.98%
2° Medio	83.57%
3° Medio	83.20%
4° Medio	81.71%
TOTAL	84.12%

# Proyección matrículas 2024

Nivel	Matrícula por nivel	Estudiantes prematriculados	Vacantes por completar
7° Básico	252	160	92
8° Básico	252	235	17
1° Medio	252	246	6
2° Medio	252	246	6
3° Medio	294	291	3
4° Medio	294	274	20
TOTAL	1596	1452	144 (3,42 cursos)



# Horario de Enseñanza Básica 2024

		Lunes	Martes	Hora	Miércoles	Jueves	Viernes
8:00 – 8:45	1 ◦			8:00 – 8:45	1 ◦		
8:45 – 9:30	2 ◦			8:45 – 9:30	2 ◦		
9:30 – 10:15	3 ◦			9:30 – 10:15	3 ◦		
Recreo: 10:15 – 10:40							
10:40 – 11:25	4 ◦			10:40 – 11:25	4 ◦		
11:25 – 12:10	5 ◦			11:25 – 12:10	5 ◦		
Recreo 12:10 – 12:30				12:10 – 12:55	6 ◦	Recreo 12:10 – 12:30	
12:30 – 13:15	6 ◦			Almuerzo 12:55 – 13:35			
13:15 – 14:00	7 ◦			13:35 – 14:20	7 ◦		
Almuerzo 14:00 – 14:55				14:20 – 15:05	8 ◦	Almuerzo 14:00 – 14:55	
14:55 – 15:40	8 ◦						
15:40 – 16:25	9 ◦						

# Horario de Enseñanza Media 2024

		Lunes	Martes	Hora	Miércoles	Jueves	Viernes
8:00 – 8:45	1 e			8:00 – 8:45	1 e		
8:45 – 9:30	2 e			8:45 – 9:30	2 e		
9:30 – 10:15	3 e			9:30 – 10:15	3 e		
Recreo: 10:15 – 10:40							
10:40 – 11:25	4 e			10:40 – 11:25	4 e		
11:25 – 12:10	5 e			11:25 – 12:10	5 e		
Recreo 12:10 – 12:30				12:10 – 12:55	6 e	Recreo 12:10 – 12:30	
12:30 – 13:15	6 e			Almuerzo 12:55 – 13:35			
13:15 – 14:00	7 e			13:35 – 14:20	7 e		
Almuerzo 14:00 – 14:55				14:20 – 15:05	8 e	Almuerzo 14:00 – 14:55	
14:55 – 15:40	8 e						
15:40 – 16:25	9 e						

# Uniforme Escolar

- Buzo y polera azul oscuro.
- Polerón institucional.
- Polera blanca para Educación Física.



# Uniforme Escolar

## Observaciones

- Es importante recordar que hay opciones aceptadas en el RICE 2024 como uniforme escolar complementario.
- Lo que más utilizan los y las estudiantes es el buzo, razón por la cual se ha sugerido esta opción a las madres, los padres y los apoderados de nuevo ingreso.

# Uniforme Escolar

## UNIFORME FORMAL OBLIGATORIO (CEREMONIAS)

Jumper azul, blusa blanca manga larga, calcetines largos azules, zapatos o zapatillas negras, chaleco azul marino, insignia y corbata, chaqueta, chaquetón, abrigo o parka azul o negra



# Uniforme Escolar

## UNIFORME FORMAL OBLIGATORIO (CEREMONIAS)

Pantalón azul de género, azul, blusa blanca manga larga, calcetines largos azules, zapatos o zapatillas negras, chaleco azul marino, insignia y corbata, chaqueta, chaquetón, abrigo o parka azul o negra





---

# UNIDAD TÉCNICO PEDAGÓGICA Y PROGRAMA DE INTEGRACIÓN ESCOLAR

27 de Diciembre del 2023

# 1.-ACCIONES PARA EL MEJORAMIENTO DE LOS APRENDIZAJES IMPLEMENTADAS EN 2023

## UNIDAD TÉCNICO PEDAGÓGICA





## 2.-Indicadores de eficiencia interna

### REPITENCIA

REPITENCIA	MATRÍCULA	REPITENTES	% REPITENTES POR NIVEL
SÉPTIMO	228	11	4,8
OCTAVO	239	10	4,2
PRIMERO	245	5	2,0
SEGUNDO	283	4	1,4
TERCERO	270	3	1,1
CUARTO	295	0	0,0
Total	1560	33	2,1

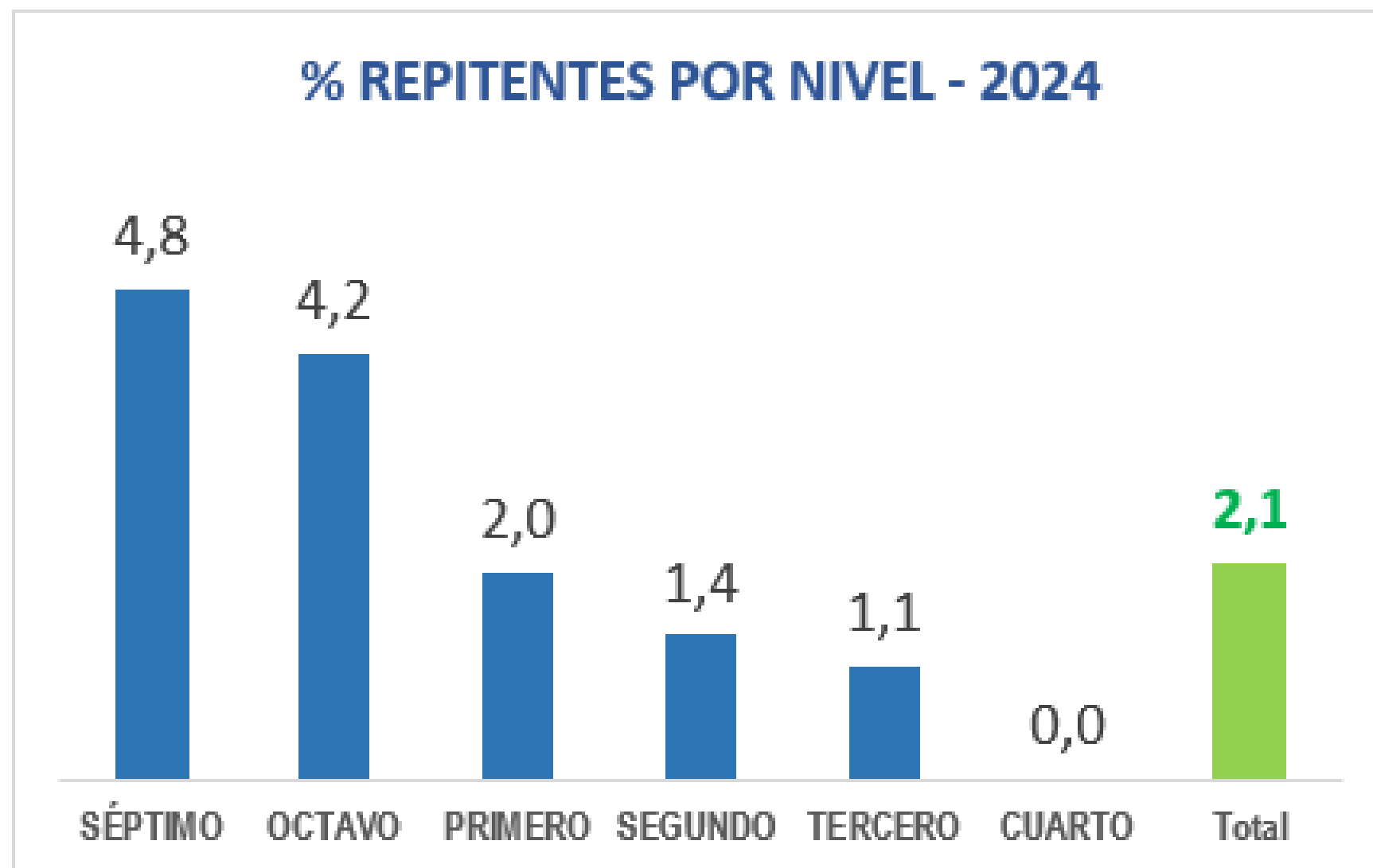

# Indicadores de eficiencia interna

## REPITENCIA 2022 - 2023

### UNIDAD TÉCNICO PEDAGÓGICA

	2022 (Matrícula : 1714)		2023 (Matrícula : 1560)	
	Nº	%	Nº	%
SÉPTIMO	3	1,2	11	4,8
OCTAVO	2	0,8	10	4,2
PRIMERO	1	0,3	5	1,6
SEGUNDO	5	1,7	4	1,4
TERCERO	3	1	3	1,1
CUARTO	0	0	0	0,0
<b>Total</b>	<b>14</b>	<b>0,8</b>	<b>33</b>	<b>2,1</b>

### 3.-Indicadores de eficiencia interna

## RETIROS

UNIDAD TÉCNICO  
PEDAGÓGICA

RETIROS	MATRÍCULA	RETIRADOS	% RETIROS POR NIVEL
SÉPTIMO	228	21	9,2
OCTAVO	239	9	3,8
PRIMERO	245	15	6,1
SEGUNDO	283	18	6,4
TERCERO	270	17	6,3
CUARTO	295	7	2,4
<b>Total</b>	<b>1560</b>	<b>87</b>	<b>5,6</b>

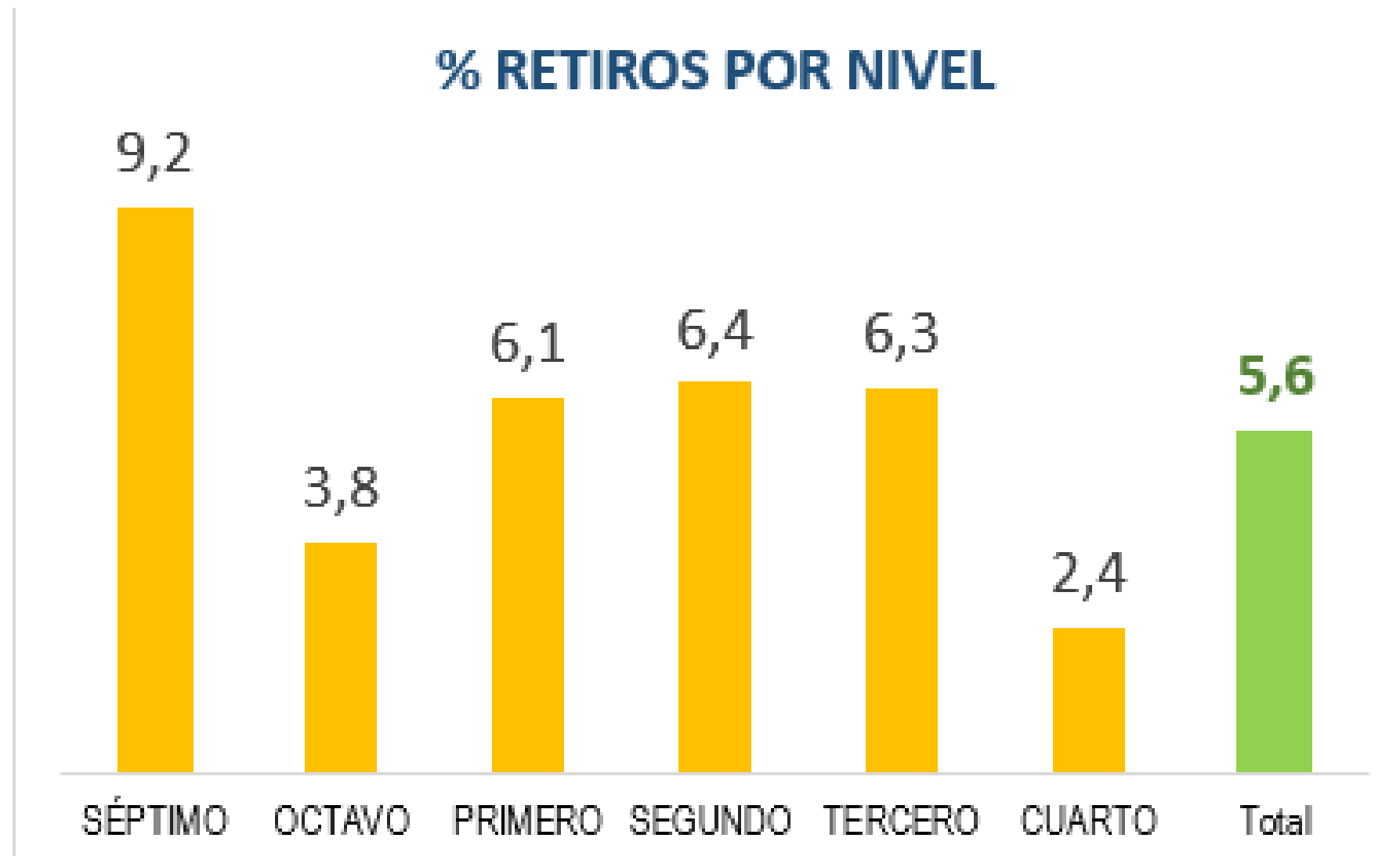

# Indicadores de eficiencia interna

## RETIROS 2022-2023

### UNIDAD TÉCNICO PEDAGÓGICA

	2022 (Matricula : 1714)		2023 (Matricula : 1560)	
	N°	%	N°	%
SÉPTIMO	42	17,1	21	9,2
OCTAVO	32	12,5	9	3,8
PRIMERO	26	8,6	15	6,1
SEGUNDO	47	18,4	18	6,4
TERCERO	22	7,21	17	6,3
CUARTO	6	1,94	7	2,4
<b>Total</b>	<b>175</b>	<b>10,2</b>	<b>87</b>	<b>5,6</b>

## 4.-Acciones de apoyo pedagógico para la retención escolar

### PLANES DE APOYO PEDAGÓGICO

	MATRÍCULA	PAPed.	% PLANES DE APOYO POR NIVEL
SÉPTIMO	228	4	1,8
OCTAVO	239	4	1,7
PRIMERO	245	11	4,5
SEGUNDO	283	24	8,5
TERCERO	270	15	5,6
CUARTO	295	44	14,9
Total	1560	102	6,5

**% PLANES DE APOYO POR NIVEL**

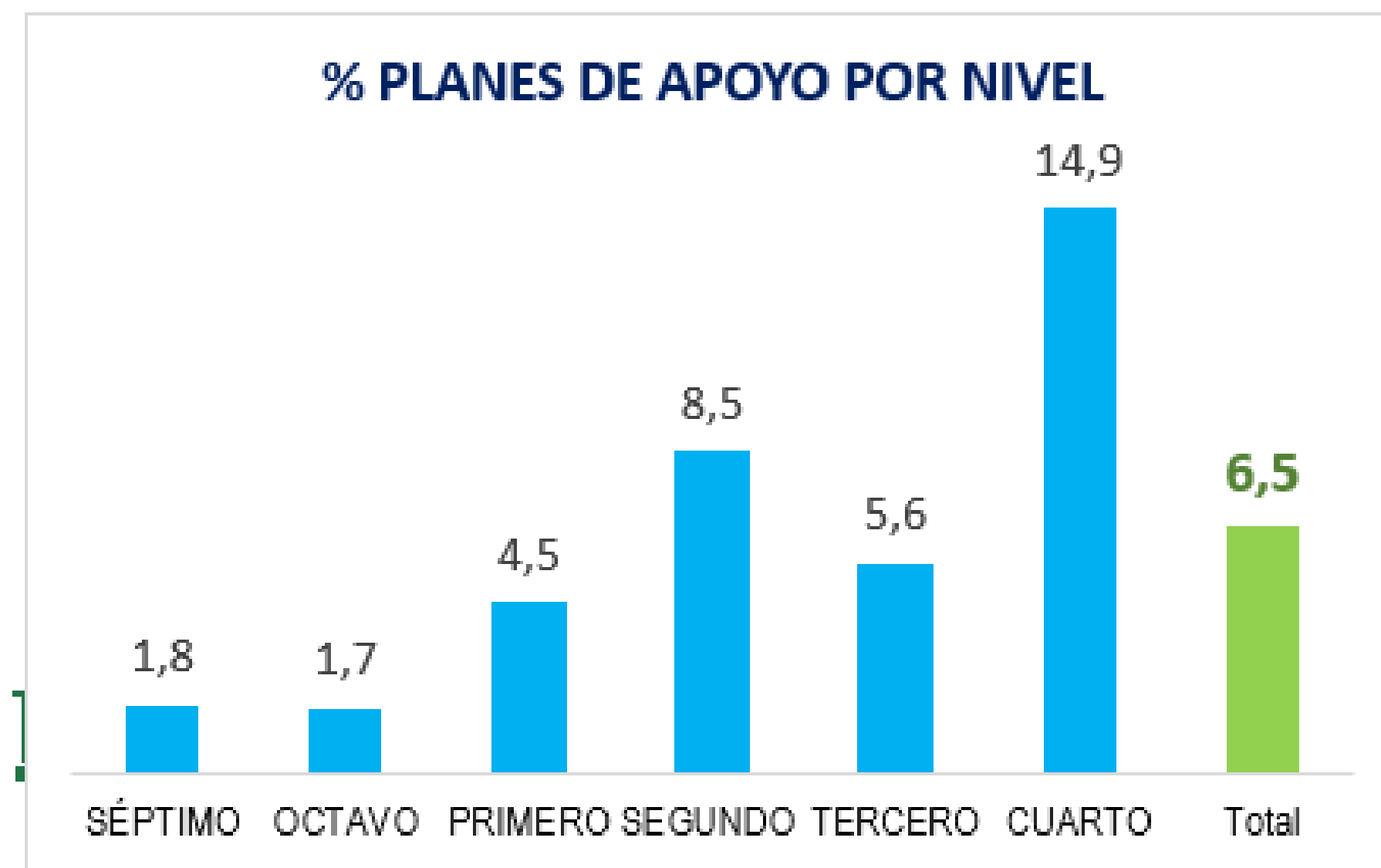

# Acciones de apoyo pedagógico para la retención escolar

## PLANES DE APOYO PEDAGÓGICO 2022 - 2023

### UNIDAD TÉCNICA PEDAGÓGICA

	2022 (Matricula : 1714)		2023 (Matricula : 1560)	
	Nº	%	Nº	%
SÉPTIMO	5	2,03	4	1,8
OCTAVO	6	2,35	4	1,7
PRIMERO	<b>19</b>	<b>6,27</b>	11	4,5
SEGUNDO	<b>19</b>	<b>6,42</b>	<b>24</b>	<b>8,5</b>
TERCERO	<b>33</b>	<b>10,82</b>	<b>15</b>	<b>5,6</b>
CUARTO	20	6,47	<b>44</b>	<b>14,9</b>
<b>Total</b>	<b>102</b>	<b>5,95</b>	<b>102</b>	<b>6,5</b>

## 5.-Acciones de apoyo pedagógico para la retención escolar

### CIERRE DE AÑO

	MATRÍCULA	Cierre de año	% CIERRE DE AÑO POR NIVEL
SÉPTIMO	228	6	2,6
OCTAVO	239	4	1,7
PRIMERO	245	7	2,9
SEGUNDO	283	9	3,2
TERCERO	270	13	4,8
CUARTO	295	13	4,4
Total	1560	52	3,3

% CIERRE DE AÑO POR NIVEL

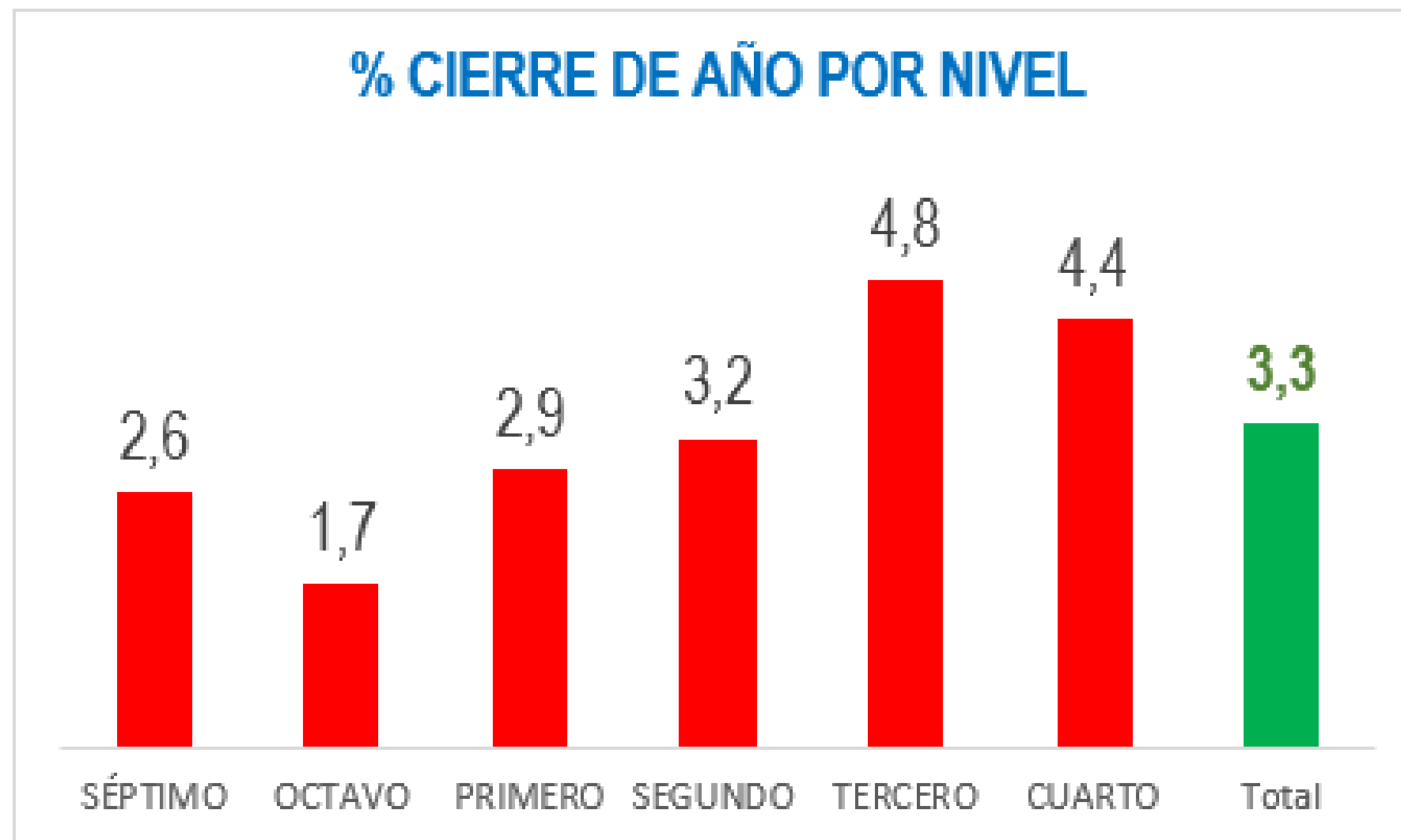

# Acciones de apoyo pedagógico para la retención escolar

## CIERRE DE AÑO 2022 - 2023

### UNIDAD TÉCNICO PEDAGÓGICA

	2022 (Matricula : 1714)		2023 (Matricula : 1560)	
	N°	%	N°	%
SÉPTIMO	6	2,44	6	2,6
OCTAVO	8	3,14	4	1,7
PRIMERO	<b>10</b>	<b>3,3</b>	7	2,9
SEGUNDO	<b>10</b>	<b>3,38</b>	<b>9</b>	<b>3,2</b>
TERCERO	9	2,95	<b>13</b>	<b>4,8</b>
CUARTO	<b>29</b>	<b>9,39</b>	<b>13</b>	<b>4,4</b>
<b>Total</b>	<b>72</b>	<b>4,2</b>	<b>52</b>	<b>3,3</b>



## Evaluaciones de Casos especiales

Se refiere a estudiantes con dificultades de índole, psicológica y/o psiquiátrica

Etapas de Plan de Apoyo Pedagógico

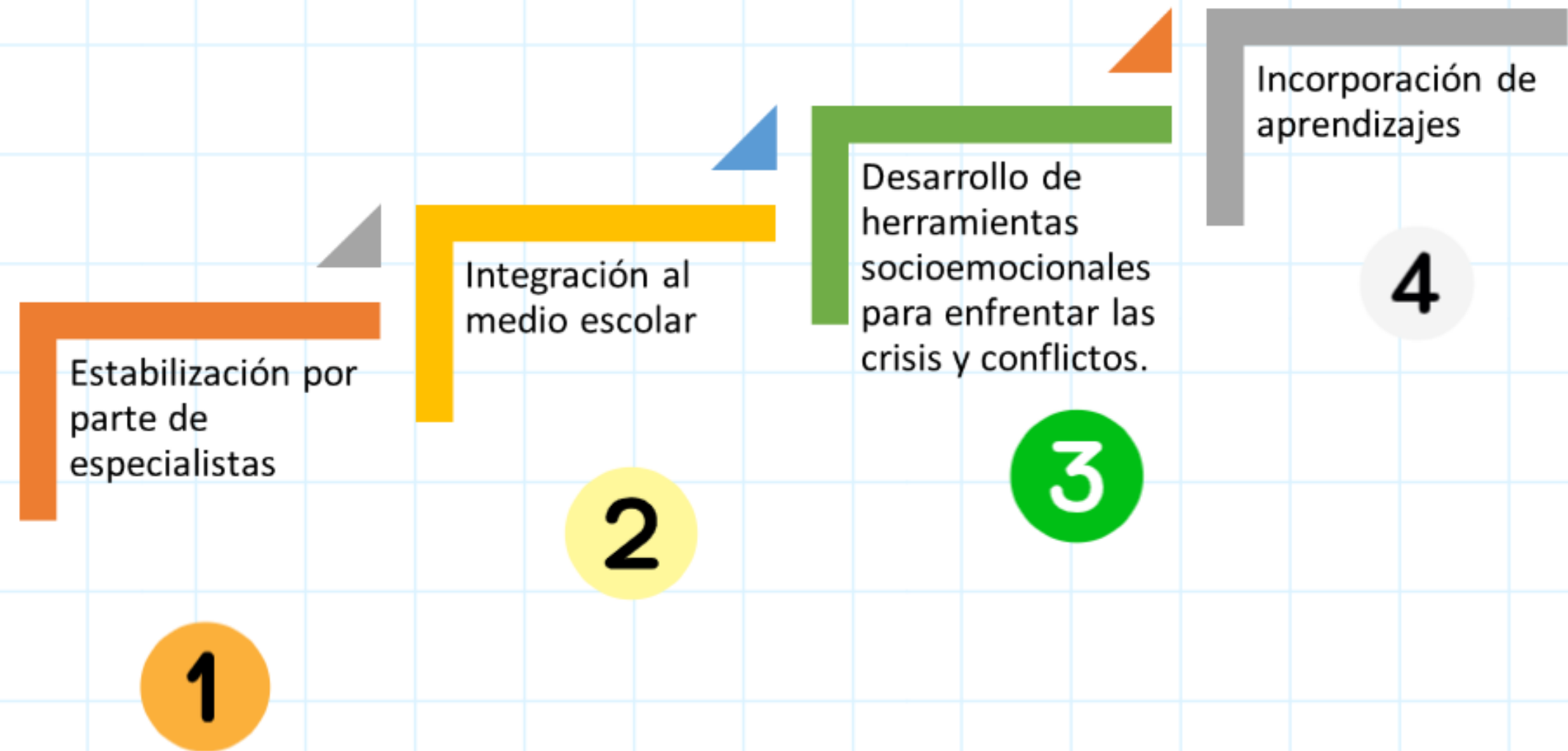

## Evaluaciones de Casos especiales

Se refiere a estudiantes con dificultades de índole, psicológica y/o psiquiátrica

Etapas de Plan de Apoyo Pedagógico



## 6.-PLAN DE COBERTURA AUSENCIA DOCENTE

Aspectos por evaluar	Estado en 2022	Estado en 2023	Etapas en la que se encuentra la acción a diciembre de 2023	Desafíos 2024
Docentes volantes	2 docentes volantes: Lenguaje y Matemática.	2 docentes volantes: Lenguaje, Matemática, Ciencias. Continuidad de docentes de reemplazo cuando había licencias por períodos acotados dentro de un mismo departamento.	Consolidación de docentes volantes	Focalizar la selección de docentes volantes en función de la previsión de ausencias para 2024
Docentes colaboradores	No se explicitaron estas horas en docentes de ingreso 2022. Solamente se utilizaron horas de colaboración de docentes en situaciones excepcionales	Horas lectivas no asignadas de docentes de contrato reciente (desde 2020), fueron asignadas como horas de colaboración para la cobertura de curso.	Mejora	A partir del ajuste de Dotación docente para 2024, las horas lectivas no asignadas disminuyeron. Se empleará la misma figura de "colaboración" si hubiere horas lectivas no asignadas.

# PLAN DE COBERTURA AUSENCIA DOCENTE

## UNIDAD TÉCNICO PEDAGÓGICA

Aspectos por evaluar	Estado en 2022	Estado en 2023	Etapa en la que se encuentra la acción a diciembre de 2023	Desafíos 2024
Recursos pedagógicos para reemplazo	Lenguaje y Matemática con una registro de uso de recursos con poca sistematización, lo que llevaba a la repetición de guías y pérdida de sentido de las actividades. Se realizó una mejor selección y sistematización durante el 2do semestre.	Recursos de MINEDUC de las asignaturas de Lenguaje, Matemática e Inglés, secuenciados. Recursos de creación y selección propia para Taller para la Vida y Taller de Afectividad, Sexualidad y Género. El Departamento de Inglés complementó con algunas guía de a asignatura. Registro sistematizado para la mejor distribución de los recursos que perdió continuidad a partir de septiembre. Reemplazos prolongados de Lenguaje, Matemática, Ciencias e Inglés fueron asumidos por docentes de reemplazo que dieron continuidad a las asignaturas	Mejora	Mejorar la sincronía de los recursos para la continuidad curricular con la elaboración de DRIVE por asignatura donde se alojen recursos para ausencia docente. Potenciar PAES con miniensayos cuando no haya recursos específicos de las asignaturas.



# PLAN DE COBERTURA AUSENCIA DOCENTE

## UNIDAD TÉCNICO PEDAGÓGICA

Aspectos por evaluar	Estado en 2022	Estado en 2023	Etapas en la que se encuentra la acción a diciembre de 2023	Desafíos 2024
Gestión de docente volante o colaborador en aula	Docente volante era cuidador de curso.	Se realiza inducción a docentes volantes sobre la función de volante. Realiza las actividades entregadas o clases de la asignatura cuando se requiere.	Mejora	Repetir inducción Observación de clases de docentes volantes o colaboradores
Protocolo/ acta de reemplazo	Creación de protocolo y modificación para su implementación en el 2do semestre	Evidencia de la cobertura: registro de lo que acontece para dar continuidad a los recursos	Mejora	Mejorar el monitoreo de lo registrado para que la información permita establecer con mayor eficacia la secuencia del uso de recursos.

# PLAN DE COBERTURA AUSENCIA DOCENTE

## UNIDAD TÉCNICO PEDAGÓGICA

Aspectos por evaluar	Estado en 2022	Estado en 2023	Etapas en la que se encuentra la acción a diciembre de 2023	Desafíos 2024
Registro en leccionario/asistencia	Sin acceso al registro de leccionario. Tarea delegada en el coordinador académico (atraso en registro)	Acceso de profesores volantes como segundo docente para realizar registro de leccionario y asistencia	Mejora	Acceso profesores colaboradores como segundo docente para realizar registro de leccionario y asistencia
Información oportuna sobre ausencias para planificar reemplazos	Problemas con los tiempos necesarios para el contrato de docentes de reemplazo. Planificación marcada por la emergencia de casos.	Mejora en los tiempos de información sobre licencias y permisos administrativos; mejora en el gestión de la información al distribuir las tareas entre distintos funcionarios: asignación de docentes y selección de recursos. Mejor manejo de la emergencia, con mayor previsión.	Mejora	Tener un registro común/compartido con secretaria de Dirección para disminuir los tiempos de reacción frente a las ausencias emergentes.

# PLAN DE COBERTURA AUSENCIA DOCENTE

## UNIDAD TÉCNICO PEDAGÓGICA

Aspectos por evaluar	Estado en 2022	Estado en 2023	Etapas en la que se encuentra la acción a diciembre de 2023	Desafíos 2024
Difusión de información sobre asignación de reemplazo para ausencia docente	Instalación de planilla de reemplazo de ausencia docente, compartida con docentes volantes	Mejora de difusión de la planilla al compartida con Inspectoría Gral, los docentes volantes, los colaboradores y los con contrato de reemplazo	Mejora	Mejorar la planilla para poder determinar la pérdida de horas de clase por curso y por día; compartir la nueva planilla con más unidades de gestión para una mejor coordinación de los reemplazos.
Difusión para el estudiantado	Publicación en Pizarra de UTP de las ausencias docentes por día, con actualizaciones durante la jornada	Publicación en pizarra de UTP en el primer semestre; acción que pierde continuidad durante agosto. Se retoma en septiembre con un nuevo panel informativo. Se incorpora la publicación en sala de profesores	Mejora	Mejorar la anticipación de la información para el estudiantado y para los docentes.

## 6.-CRA - BIBLIOTECA

*Fuente: Informe de Gestión CRA*

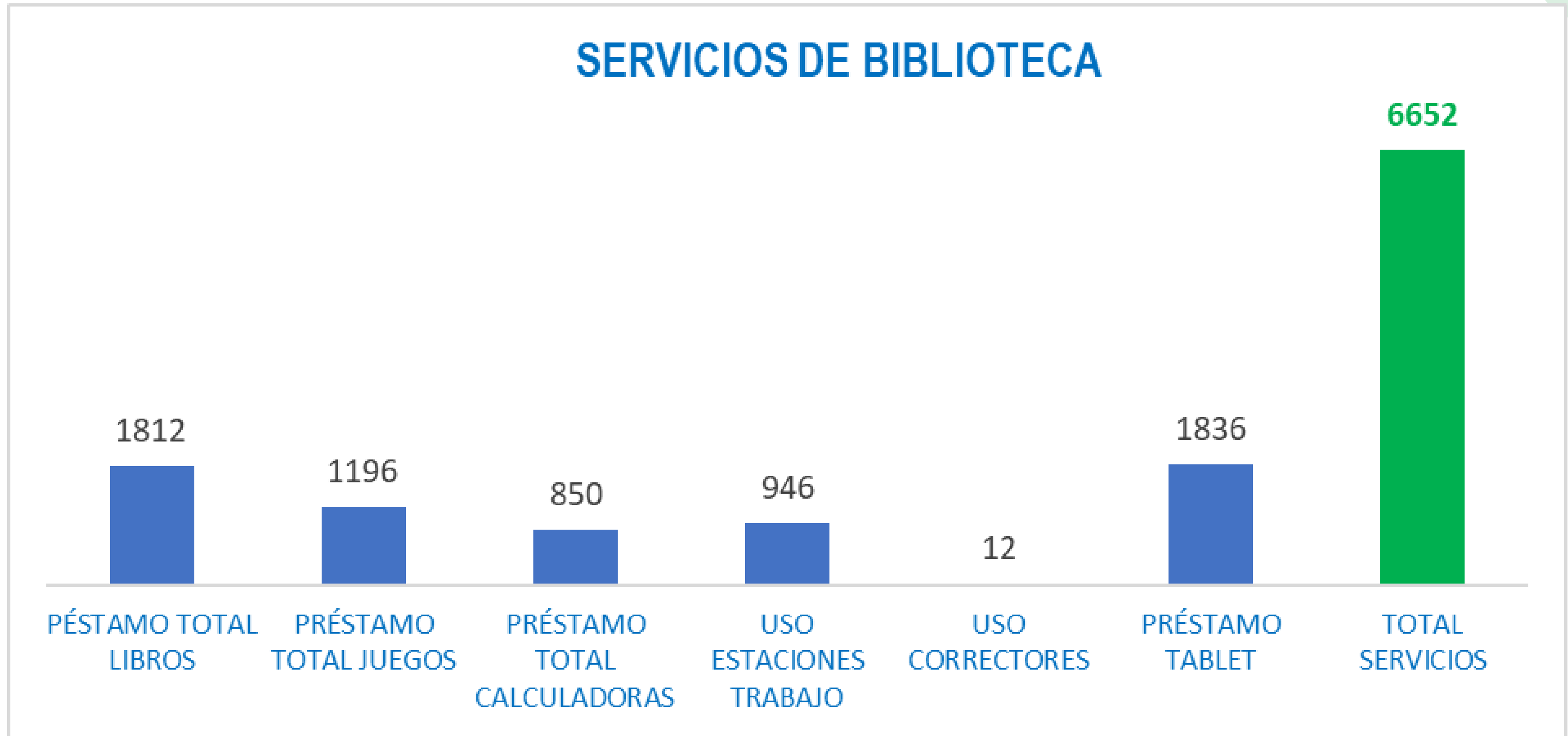



# CRA - BIBLIOTECA

UNIDAD TÉCNICO  
PEDAGÓGICA



## CRA - BIBLIOTECA

UNIDAD TÉCNICO  
PEDAGÓGICA

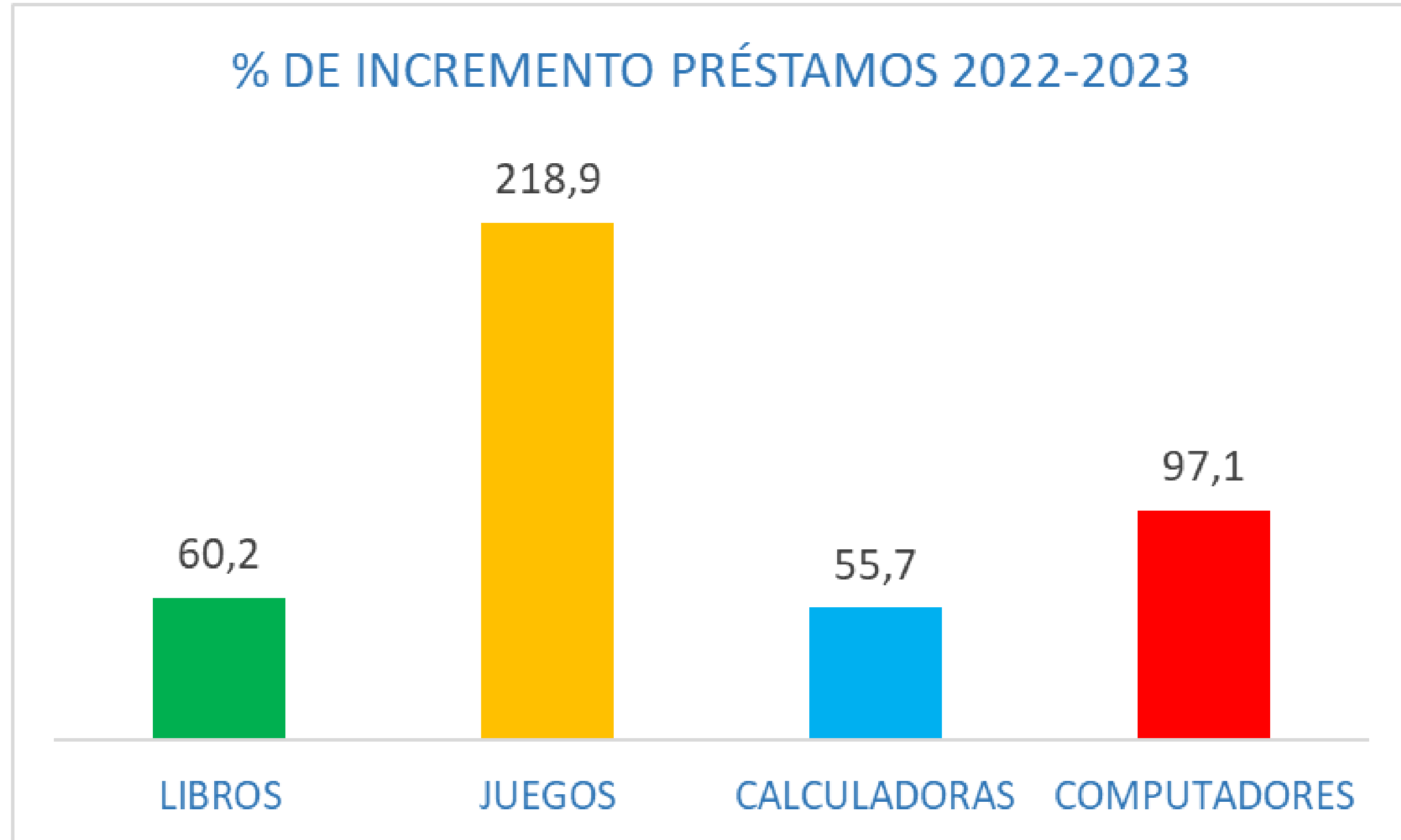



---

# PROGRAMA INTEGRACIÓN ESCOLAR

27 de Diciembre del 2023

# RESUMEN CASOS ATENDIDOS 2023

<b>NIVEL</b>	<b>MATRÍCULA</b>	<b>PIE</b>	<b>SIN PIE FORMAL</b>
<b>7MOS</b>	<b>228</b>	<b>25</b>	
<b>8VOS</b>	<b>239</b>	<b>28</b>	
<b>1ROS</b>	<b>245</b>	<b>21</b>	
<b>2DOS</b>	<b>283</b>		<b>3</b>
<b>3ROS</b>	<b>270</b>		<b>2</b>
<b>4TOS</b>	<b>295</b>		<b>8</b>
<b>TOTAL</b>	<b>1560</b>	<b>74</b>	<b>13</b>

# INFORMACIÓN PIE - 2024

- NIVELES ATENDIDOS POR PIE EN 2024 : 7MO Y 8VO BÁSICO
- EN LA ENSEÑANZA MEDIA NO SERÁ FORMAL EL APOYO EN AULA DESDE EL PROGRAMA INTEGRACIÓN ESCOLAR EN EL LICEO ASUMIRÁ LA ATENCIÓN DE ESTUDIANTES EN LA LÍNEA DE INCLUSIÓN DEL PME.



# PLAN DE MEJORAMIENTO EDUCATIVO 2023

27 de Diciembre del 2023



# OBJETIVO:

EVALUAR EL NIVEL DE LA  
IMPLEMENTACIÓN DE LAS  
ACCIONES REALIZADAS AÑO 2023.

# PLAN DE MEJORAMIENTO EDUCATIVO

Dimensión	Subdimensión Focalizada	Objetivo Estratégico	Estrategia	N° de acciones
CONVIVENCIA ESCOLAR  Implementada al 100%	Formación  Convivencia Escolar  Participación y Vida Democrática	<b>Fortalecer la convivencia armónica de la Comunidad Carmeliana</b> en torno a los valores declarados en el PEI, mediante la coordinación de acciones entre las distintas unidades que convoquen al diálogo y el respeto a los distintos estamentos, asegurando un ambiente escolar seguro y propicio para el aprendizaje	Fortalecimiento el Rol de cada estamento de la comunidad educativa en la construcción y resguardo de un clima escolar que permita al estudiantado ir consolidando un proyecto de vida sobre la base del respeto y la resolución pacífica de conflictos	6



<b>DIMENSIÓN</b>	<b>Acciones 2023</b>	<b>COSTO</b>
<b>Convivencia Escolar</b>	Fortalecimiento del desarrollo socioemocional y salud mental en estudiantes	<b>\$73.000.000</b>
	Construcción del Reglamento Interno de Convivencia Escolar.	
	Ejecución del Plan para la Convivencia Escolar	
	Jornadas de Convivencia Escolar interestamental	
	Plan de reconocimiento a estudiantes y funcionarios	
	Fortaleciendo la comunicación en nuestro Liceo	





DIMENSIÓN	Acciones 2023	COSTO
<b>GESTIÓN PEDAGÓGICA</b>	Plan de Mejoramiento en Lectura y Aprendizajes en Matemática	<b>\$29.600.000</b>
	Capacitación docente para la mejora de los aprendizajes	
	Acompañamiento de docentes en procesos pedagógicos en aula y fuera de ella.	
	Planes de Apoyo Pedagógico para el acompañamiento de Estudiantes	
	Atención de estudiantes con necesidades Educativas Especiales	
	Plan de continuidad escolar en ausencia docente y para estudiantes con planes de apoyo	
	Entrega de beneficios Prorretención	

Dimensión	Subdimensión Focalizada	Objetivo Estratégico	Estrategia	N° de acciones
<p>LIDERAZGO</p> <p>Implementada al 100%</p>	<p>Liderazgo del Sostenedor</p> <p>Liderazgo del Director</p> <p>Planificación y Gestión de Resultados</p>	<p>1. Fortalecer el cumplimiento de las acciones comprometidas en los planes de gestión del establecimiento, para la construcción de una expectativa compartida por las unidades de gestión, en cuanto al liderazgo que les compete.</p>	<p>1. Visibilizar el liderazgo que le compete a cada unidad en la ejecución de los Planes Normativos, en la ejecución del RICE u otras herramientas de gestión en función de una articulación virtuosa.</p>	<p>5</p>

<b>Dimensión</b>	<b>Subdimensión Focalizada</b>	<b>Objetivo Estratégico</b>	<b>Estrategia</b>	<b>N° de acciones</b>
LIDERAZGO Implementada al 100%	Liderazgo del Sostenedor  Liderazgo del Director  Planificación y Gestión de Resultados	2. Fortalecer el diálogo en y entre los distintos niveles de liderazgo, en torno a las prácticas de aula y los resultados para la toma de decisiones que tengan como finalidad el mejoramiento de los aprendizajes en distintos ámbitos (resultados académicos, indicadores de eficiencia interna e indicadores de desarrollo personal y social).	2. Visibilizar la toma de acuerdos para la mejora de los aprendizajes en los espacios de gestión pedagógica, más allá de la entrega información	5

<b>DIMENSIÓN</b>	<b>ACCIONES 2023</b>	<b>COSTO</b>
<b>Liderazgo</b>	FOMENTO A LA INCLUSIÓN	<b>\$65.130.000</b>
	Adquisición y Reposición de recursos	
	Apoyando a la Convivencia Escolar	
	Cumplimiento del PME	
	Actualización, ejecución y evaluación de Planes normativos	
	Desarrollando Talentos Académicos	
	Redes Profesionales	
	Reuniones de Gestión pedagógica: UTP con Jefes Depto.; por Departamento; Consejos	
	Técnico-Pedagógico	
	Programa Visitas Pedagógicas	

Dimensión	Subdimensión Focalizada	Objetivo Estratégico	Estrategia	N° de acciones
<p>Recursos</p> <p>Implementada al 100%</p>	<p>Gestión del personal</p> <p>Gestión de los resultados financieros</p>	<p>1. Asegurar que los recursos humanos, administrativos y educativos se orienten a la mejora de los aprendizajes del estudiantado</p>	<p>1. <b>Fortalecer el sentido pedagógico de los recursos que se adquieran en beneficio del aprendizaje de las y los estudiantes, en el ámbito académico y en la mejora de los indicadores de desarrollo personal.</b></p>	<p>5</p>





Dimensión	Subdimensión Focalizada	Objetivo Estratégico	Estrategia	N° de acciones
Recursos  Implementada al 50%	Gestión del personal  Gestión de los resultados financieros	2. Ampliar los espacios educativos que permitan al estudiantado descubrir capacidades e intereses, ejercitar habilidades y profundizar conocimientos.	2. Mejorar la detección de los intereses del estudiantado en función de la selección de talleres y de salidas pedagógicas pertinentes al currículum.	2

<b>DIMENSIÓN</b>	<b>ACCIONES 2023</b>	<b>COSTO</b>
<b>RECURSOS</b>	Recursos de multicopiado para la gestión del docente en apoyo al estudiante: centro multicopiado	<b>\$192.200.000</b>
	Plan de retorno seguro a clases: Espacios higienizados.	
	Modernización y Mejoramiento de los Espacios del Liceo	
	Mis recursos pedagógicos, mi aula	
	Plan de continuidad de clases en ausencia docente y/o en apoyo de estudiantes	
	Salidas pedagógicas	
	Proyectos Institucionales que fortalecen la identidad carmeliana, en su relación con el entorno	

# PLAN DE MEJORAMIENTO EDUCATIVO

N° de acciones v/s porcentaje de acciones	Gestión Pedagógica	Convivencia Escolar	Liderazgo	Gestión de recursos
30	7	6	10	7
97 %	23,3/23,3 %	20/20 %	33,3 /33,3%	20/23,3%

# SEP

	<b>INGRESO SEP 2023</b>	<b>10% SOSTENEDOR</b>	<b>REMUNERACIÓN</b>	<b>SALDO PROYECTOS LCC</b>
<b>ENERO</b>	\$34.073.071	\$3.407.307	\$11.899.502	\$18.766.262
<b>FEBRERO</b>	\$34.073.071	\$3.407.307	\$11.891.074	\$18.774.690
<b>MARZO</b>	\$34.073.071	\$3.407.307	\$9.611.506	\$21.054.258
<b>ABRIL</b>	\$33.262.503	\$3.326.250	\$17.929.031	\$12.007.222
<b>MAYO</b>	\$32.234.547	\$3.223.455	\$22.129.361	\$6.881.731
<b>JUNIO</b>	\$29.966.671	\$2.996.667	\$21.488.009	\$5.481.995
<b>JULIO</b>	\$31.631.090	\$3.163.109	\$21.105.013	\$7.362.968
<b>AGOSTO</b>	\$31.631.090	\$3.163.109	\$21.105.013	\$7.362.968
<b>SEPTIEMBRE</b>	\$31.631.090	\$3.163.109	\$21.105.013	\$7.362.968
<b>OCTUBRE</b>	\$31.631.090	\$3.163.109	\$21.105.013	\$7.362.968
<b>NOVIEMBRE</b>	\$31.631.090	\$3.163.109	\$21.105.013	\$7.362.968
<b>DICIEMBRE</b>	\$31.631.090	\$3.163.109	\$21.105.013	\$7.362.968
<b>TOTALES</b>	<b>\$387.469.474</b>	<b>\$38.746.947</b>	<b>\$221.578.561</b>	<b>\$127.143.966</b>

# GASTO SEP 2023

SEP

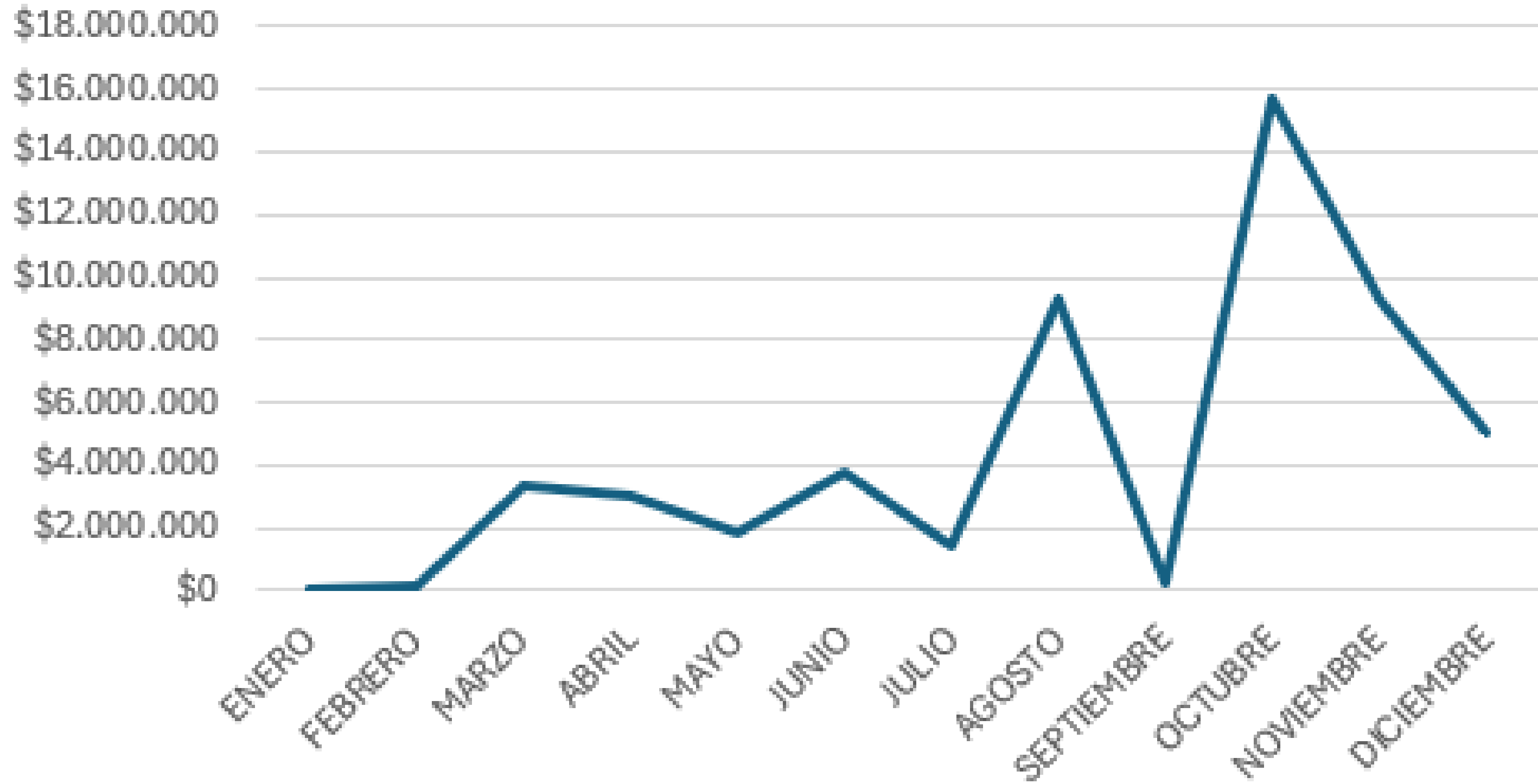

SEP

## En Proceso de compra:

Licitaciones 2023	Observación	Monto Resguardado para Licitaciones 2023
Licitación Artículos escolares	En proceso final: se solicitan artículos en diciembre, para estar disponibles en marzo	\$10.767.422
Licitación implementos musicales	En proceso final (observaciones al proveedor)	\$2.452.000
Licitación Libros	En proceso	\$3.850.000
Licitación material didáctico	En proceso	\$3.151.900
Licitación proyecto multimedia: Tv salas de clases	Se ejecuta en febrero para estar operativo en marzo	\$48.000.000
TEXTOS DE EVALUACIÓN (EVALUA, EVAMAT, EVALEC)	Se solitan evaluaciones en diciembre para que estén disponibles en marzo	\$1.099.305
<b>TOTAL</b>		<b>\$69.320.627</b>

**SEP**

# **PROYECCIÓN PME 2024**

**OBJETIVO: PRESENTAR LAS ACCIONES  
DE MEJORA PARA EL PLAN DE  
MEJORAMIENTO 2024**

# SUGERENCIAS DE ACCIONES PARA LA CONSTRUCCIÓN DEL PLAN DE MEJORAMIENTO EDUCATIVO 2024

SEP

ESTAMENTOS	Sugerencias de acciones
ESTUDIANTES	Solicitan mantener las Actividades, Jornadas e Hitos institucionales : asegurar las jornadas institucionales y salidas del año 2023, analizar otras salidas pedagógicas relacionadas con el Fortalecimiento de la Convivencia Escolar, mantener las 3 jornadas de convivencia escolar.
MADRES, PADRES Y/O APODERADOS	Levantamiento PME 2024 para padres y apoderados , se encuentran de acuerdo con mantener las Actividades, Jornadas Institucionales e Hitos de Liceo, con el objetivo de Fortalecer la Convivencia Escolar. Proponen aumentar Jornadas de integración de los apoderados al Liceo, día del deporte, olimpiadas de estudiantes acompañados con sus apoderados, acto 18 de septiembre, entre otros.
ASISTENTES DE LA EDUCACIÓN	No hay observaciones
DOCENTES	Solicitan materiales: para la acción "Mis recursos, mi aula", materiales didácticos, Libros, capacitaciones, Material escolar y de escritorio, entre otros.
SOSTENEDOR	No hay observaciones
DIRECCIÓN	Implementar Proyecto sala multimedia año 2024 (primera etapa) con: Recursos audiovisuales y Software educativos. Mantener las Jornadas Institucionales: Salidas Cajón del Maipo, Pueblito de las Vizcachas, otros.



# ACCIONES PARA LEVANTAR PROPUESTAS PARA PME 2024

SEP

Estamentos	Acciones
Estudiantes	Jornada de levantamiento orientadas en sala de clases
Docentes	Levantamiento por Departamentos (plan de compra).
Asistentes de la Educación	Por realizar
Madres, padres y apoderados	Jornada de levantamiento orientadas por formulario

# OBSERVACIONES - PROPUESTAS PARA PME 2024

SEP

Estamentos	Observaciones
Estudiantes	BUscar opciones para considerar más salidas pedagógicas
Docentes	Elaborar Plan de Salidas Pedagógicas, en función de los recursos disponibles 2024. Capacitación específica para el plan de compra 2025 con los distintos departamentos.
Asistentes de la Educación	
Madres, padres y apoderados	



---

# UNIDAD DE APOYO PSICOSOCIAL

---

27 de Diciembre del 2023



# UNIDAD DE APOYO PSICOSOCIAL

## ¿QUÉ ES LA UNIDAD DE APOYO PSICOSOCIAL?

Equipo multidisciplinario compuesto por trabajadora social, psicólogos y docentes .

## ¿CUÁL ES EL PROPÓSITO?

Promover, prevenir, formar, acompañar el desarrollo socioemocional y afectivo de la comunidad educativa , gestionando acciones internas y activando las derivaciones en el ámbito proteccional y de salud mental.

## ¿QUIENES LO CONFORMAN?

Unidad de Convivencia Escolar, Unidad de Bienestar Socioemocional y Salud Mental y la Unidad de Orientación.

## ¿CÓMO SE GESTIONA?

Mediante la coordinación del trabajo mancomunado de los diferentes actores de la comunidad educativa.

# UNIDAD DE APOYO PSICOSOCIAL

DE ACUERDO A LOS PROPÓSITOS  
MENCIONADOS ESTAS SON LAS LÍNEAS DE  
TRABAJO

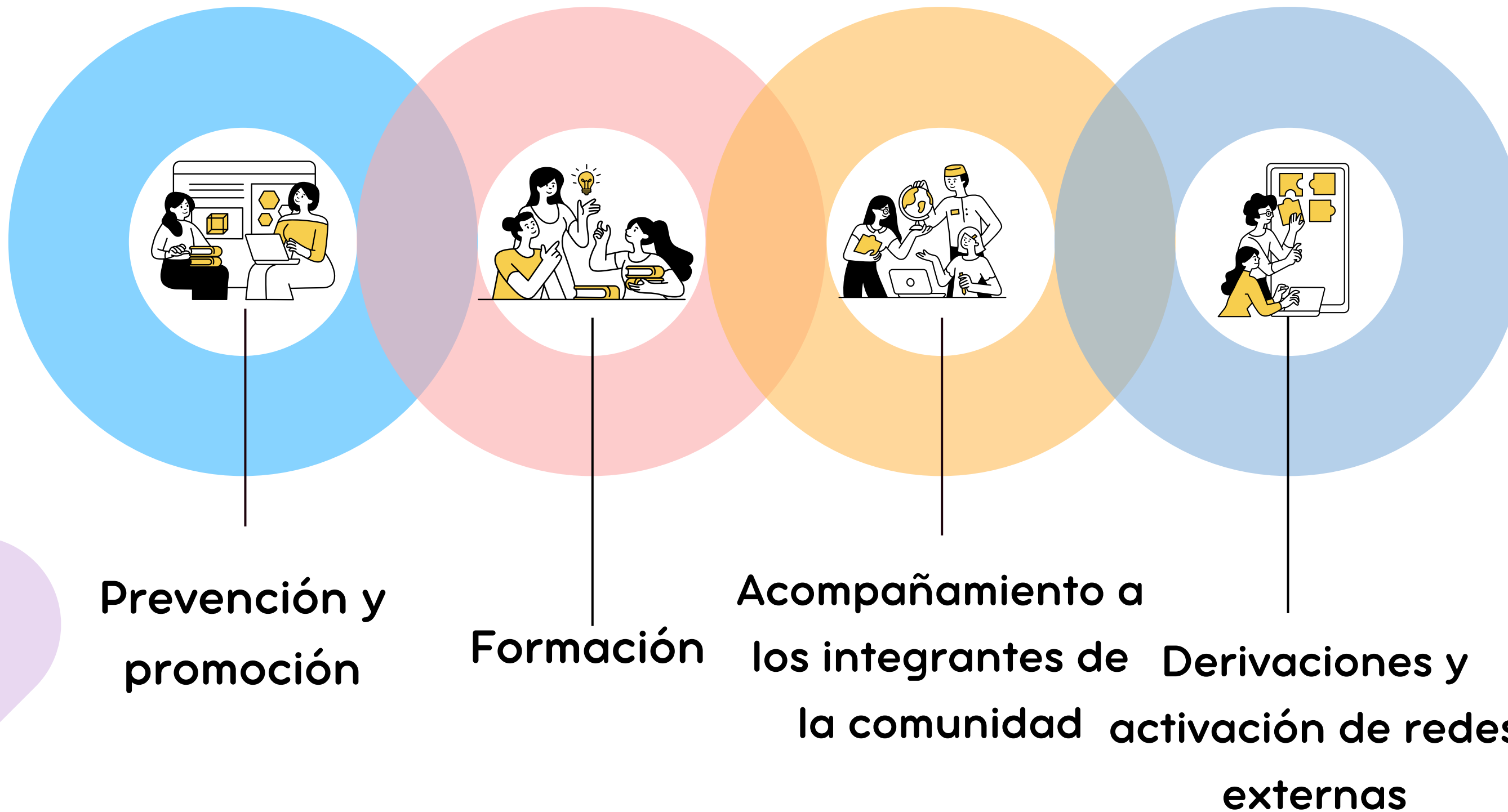

# UNIDAD DE APOYO PSICOSOCIAL

## PROPÓSITO

### FORMATIVO

- Talleres semanales, dupla docente y psicólogo(a).
- 2 horas pedagógicas curriculares de 7° básicos a 2° medios
- 1 hora pedagógica curricular en 3°medios y 4° medios
- Reuniones semanales con todo el equipo de los talleres de Bienestar Socioemocional para el monitoreo e implementación semanal de los talleres.

### ACOMPañAMIENTO

- Datos de Contención y activación de protocolos.
- Seguimiento de estudiantes
- Coordinación de especialistas externos

### DERIVACIÓN

- Derivación de redes externas psicoterapéuticas.
- Derivación a Oficinas de Protección de Derechos de NNA
- Casos Judicializados

# UNIDAD DE APOYO PSICOSOCIAL



PROMOCIÓN Y  
PREVENCIÓN



# UNIDAD DE APOYO PSICOSOCIAL





# UNIDAD DE APOYO PSICOSOCIAL



FORMATIVO

**UNIDAD DE APOYO  
PSICOSOCIAL**

**TALLERES DE BIENESTAR  
SOCIOEMOCIONAL**

CUATRO LINEAS DE ACCIÓN

SOCIALIZACIÓN

CONTENCIÓN

RECREACIÓN

PSICOEDUCACIÓN

1270 TALLERES (APROX)

# TEMÁTICAS DE TALLERES DE BIENESTAR SOCIOEMOCIONAL

## 1º Semestre

Presentación y el juego del Reloj

Juego del reloj

Actividad Giratiempo

Sala de Contención

Actividad lúdica: "Presentando mis particularidades"

Actividad Lúdica: "Da un paso sí".

"El teléfono roto" (con dibujo).

Campaña preventiva contra el Ciberacoso #NoMásBullying

"Estrategias Preventivas y Redes de Apoyo en Salud Mental" (Parte I)

Encuesta del semestre y actividad de cierre

# TALLERES DE BIENESTAR SOCIOEMOCIONAL

2º Semestre	
Actividad de Bienvenida de vacaciones de invierno	Modelo ProCiviCo - N°6 "La rueda de la vida"
Modelo ProCiviCo - N°1 "Ser Prosociales"	Modelo ProCiviCo - N°7 "Bosque Nativo"
Modelo ProCiviCo - N°1 "Ser Prosociales"	Modelo ProCiviCo - N°8 "Detrás del meme"
Modelo ProCiviCo - N°2 "Constitución ProCíviCa"	Modelo ProCiviCo - N°9 "Lo que nos une"
N°2 "Constitución ProCíviCa"	Modelo ProCiviCo -N°10 "Detectando necesidades"
Modelo ProCiviCo - N°3 "Nuestras emociones"	Modelo ProCiviCo - N°11 "Buscando causas"
Modelo ProCiviCo - N°4 "El árbol en medio de la tormenta"	Modelo ProCiviCo - N°12 "Nuestro plan de acción"
Modelo ProCiviCo - N°5 "Ayuda Banda"	Taller del N°13 al 15 - Cierre de Proyecto y Juegos

# TALLERES DE BIENESTAR SOCIOEMOCIONAL

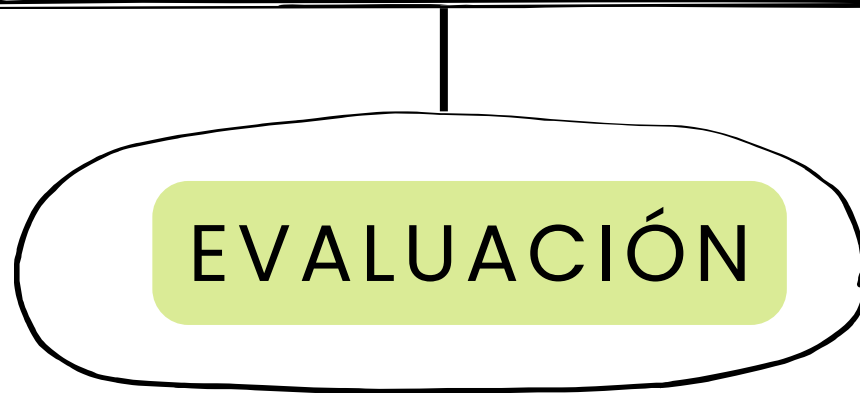

Variables	1º Semestre	2º Semestre	Total anual
Nº particip	706	713	<b>1419</b>
% Utilidad	86,51%	79,27%	<b>82,89%</b>
Promedio	5,6	5,4	<b>5,5</b>

# UNIDAD DE APOYO PSICOSOCIAL

## TALLERES DE BIENESTAR SOCIOEMOCIONAL

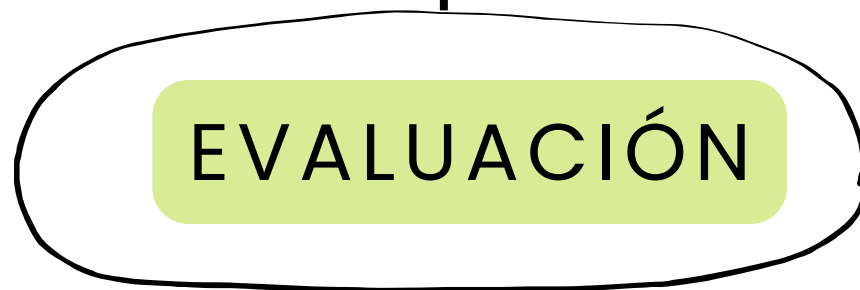

2022	2023
4,6	5,5

# EVALUACIÓN TALLERES DE BIENESTAR SOCIOEMOCIONAL

## DESGLOSE POR SEMESTRE

**UNIDAD DE APOYO  
PSICOSOCIAL**

1er semestre				2do Semestre			
Curso	Nº particip	% Utilidad	Promedio	Curso	Nº particip	% Utilidad	Promedio
7°	139	90,16	5,7	7°	128	62,06	4,95
8°	148	81,93	5,4	8°	129	80,1	5,06
1°	98	80,77	5,3	1°	161	72,75	5,04
2°	118	93	5,7	2°	167	92	5,87
3°	95	86	5,7	3°	128	89,47	5,88
4°	108	87,47	5,8	4°	-	-	-
<b>Total</b>	<b>706</b>	<b>86,51%</b>	<b>5,6</b>	<b>Total</b>	<b>713</b>	<b>79,27%</b>	<b>5,36</b>

# UNIDAD DE APOYO PSICOSOCIAL

## CAPACITACIONES A FUNCIONARIOS -MODELO PROCÍVICO-

Nº	FECHAS
1	29.06.23
2	07.08.23
3	23.08.23

ACOMPañAMIENTO  
"FOCAL"





# UNIDAD DE APOYO PSICOSOCIAL

**FORMACIÓN GENERAL**

**10 TALLERES  
TOTAL**



Nº	FECHAS FORMACIÓN
1	27.06.23
2	28.06.23
3	23.08.23
4	26.09.23
5	24.09.23
6	21.11.23
7	27.12.23

**CAPACITACIONES A FUNCIONARIOS  
-OTROS TALLERES-**

<b>N°</b>	<b>Fecha</b>	<b>Tématica</b>
1	02 de marzo	GESTION DE EMOCIONES: FRUSTRACIÓN
2	06 de marzo	GESTION DE EMOCIONES: FRUSTRACIÓN
3	07 de Marzo	Tematica Educativa de Derechos
4	10 de marzo	Taller de Autocuidado: Yo presente
5	20 de Diciembre	Resolución Pacífica de Conflictos

# UNIDAD DE APOYO PSICOSOCIAL

## ESCUELA PARA PADRES, MADRES Y APODERADOS -FUNDACIÓN FORO EDUCATIVO-

Nº	FECHAS
1	02.05.23
2	09.05.23
3	16.05.23
4	23.05.23
5	25.07.23
6	27.07.23
7	01.08.23
8	03.08.23
9	08.08.23
10	17.08.23

14 TALLERES	PROGRAMADOS
10 TALLERES	REALIZADOS

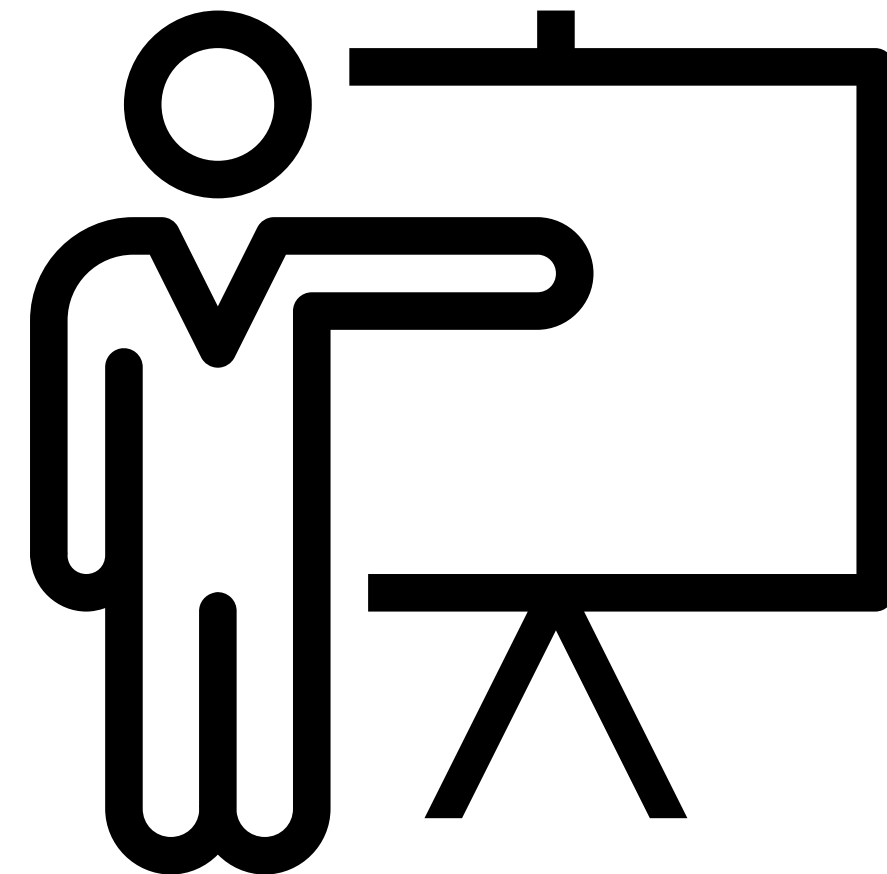

# CONSOLIDADO DE CASOS ANUAL CON ESTUDIANTES 2023

CASOS	TOTAL
CANTIDAD TOTAL CASOS	841
Nº DE PROTOCOLOS	379
Nº DE CONTENCIÓN	461

# UNIDAD DE APOYO PSICOSOCIAL

## CONSOLIDADO DE CASOS ANUAL 2023

- CANTIDAD TOTAL DE CASOS ATENDIDOS POR NIVEL
- TOTAL CASOS ATENDIDOS: 811

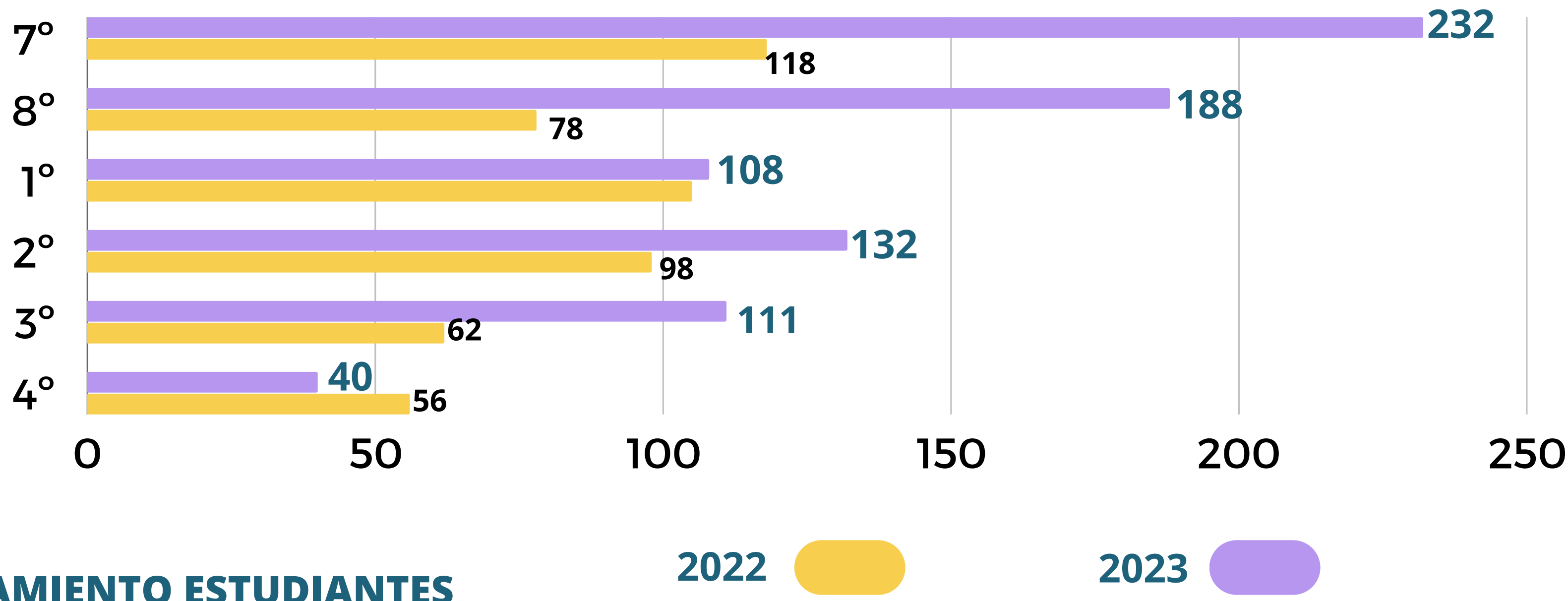

ACOMPañAMIENTO ESTUDIANTES

# UNIDAD DE APOYO PSICOSOCIAL

## CONSOLIDADO DE CASOS ANUAL 2023

- Número de Activación de Protocolos
- Total De casos con activación de protocolo: 379

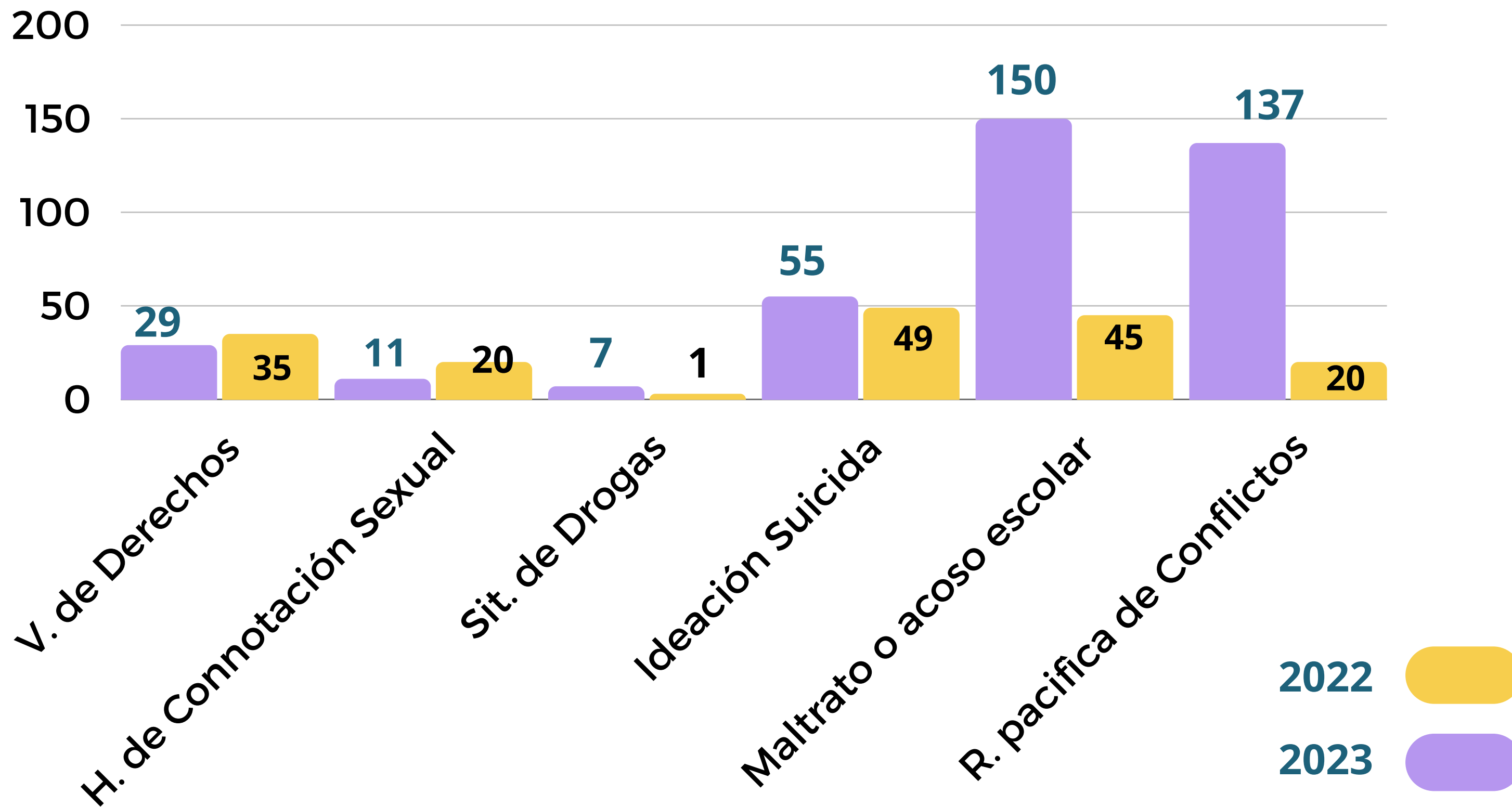

## CONSOLIDADO DE CASOS ANUAL 2023

- Motivo de ingreso



## CONSOLIDADO DE CASOS ANUAL 2023

- Principales problemáticas identificadas

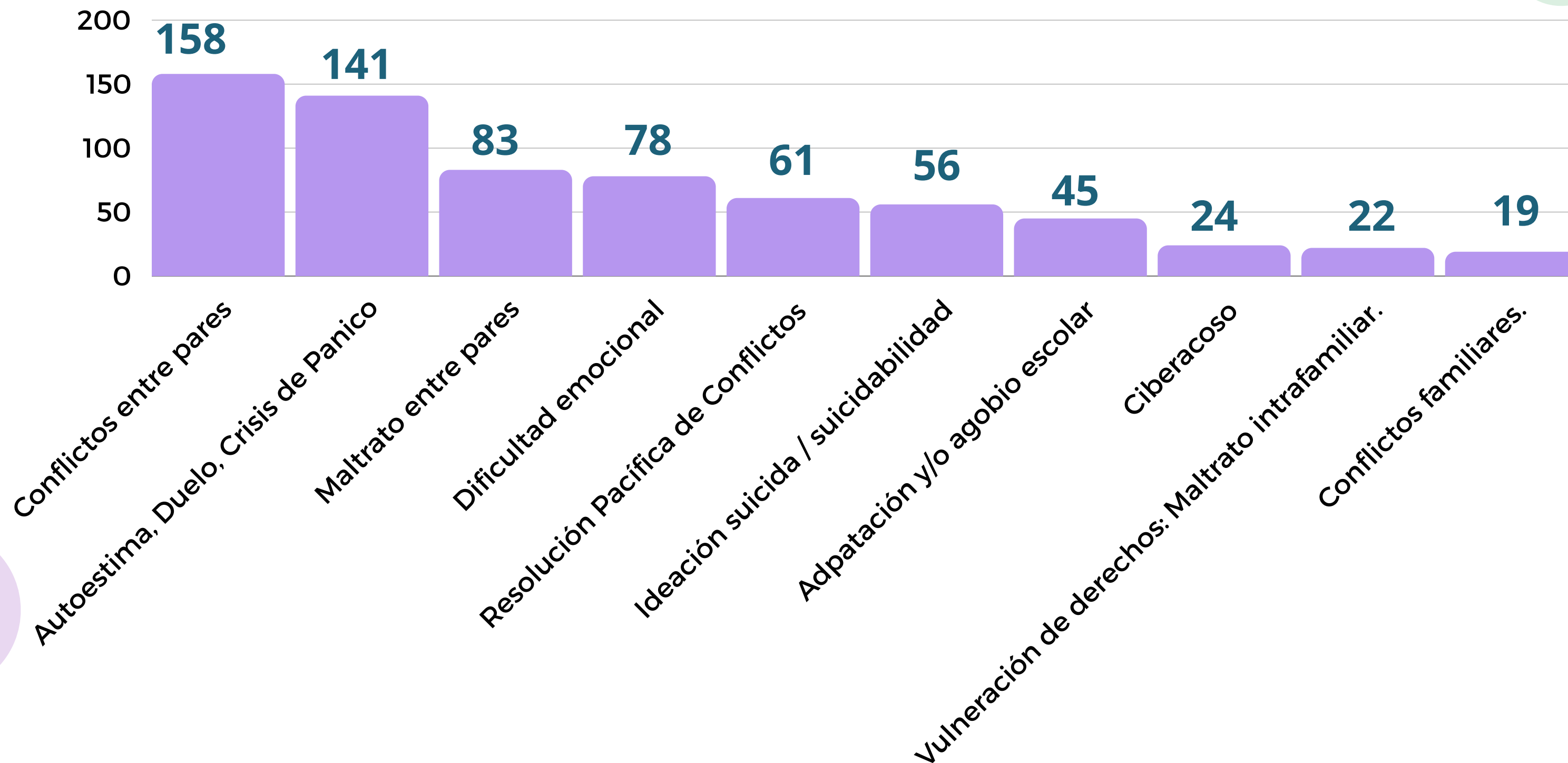



# CONSOLIDADO DE CASOS ANUAL 2023

- Derivaciones a redes externas
- Total: 79

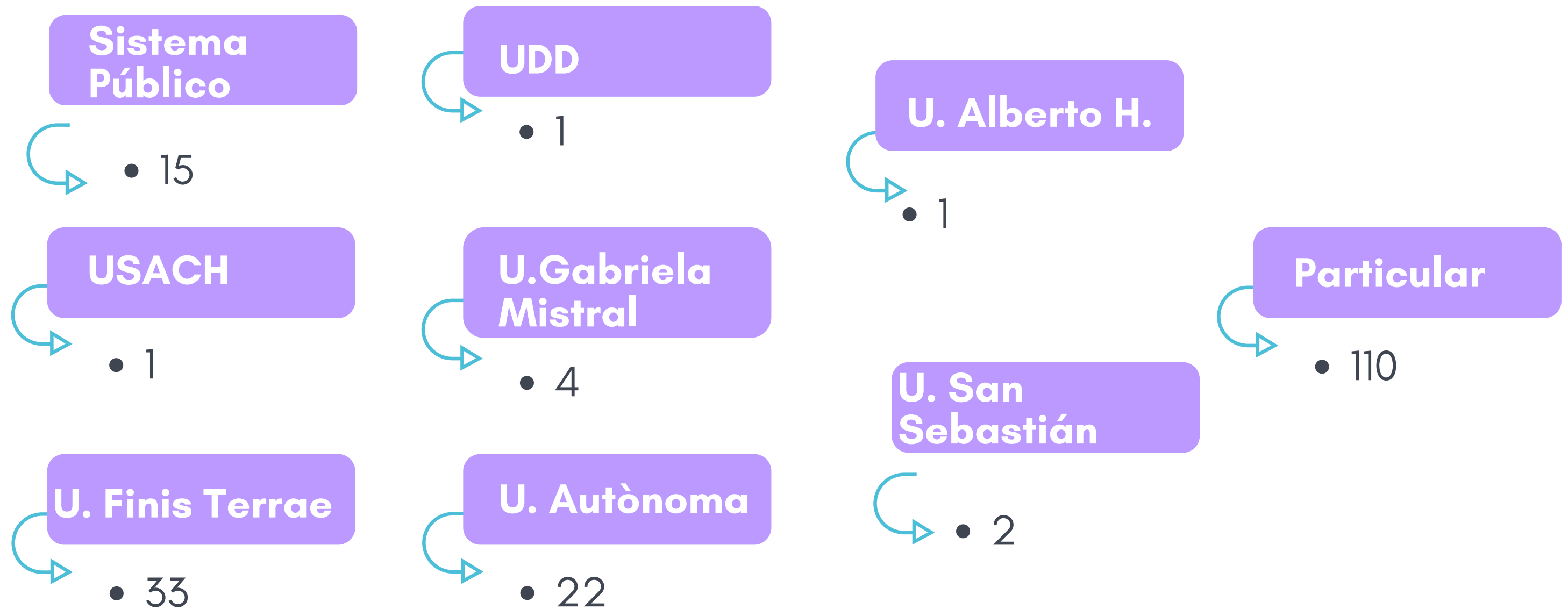

# CONSOLIDADO DE CASOS ANUAL 2023

## Procedimientos relacionados con Funcionarios

ESTADO	N°	%	ESTADO FINAL	%
COMPLETAMENTE CERRADO	44	77%	CERRADOS	81%
CERRADO	2	4%		
AVANZADOS	2	4%	ABIERTOS	19%
PENDIENTES	9	15%		
<b>TOTAL</b>	<b>57</b>	<b>100%</b>		<b>100%</b>

ÁMBITOS	N°	%
CONVIVENCIA	46	81%
PEDAGÓGICO	11	19%
<b>TOTAL</b>	<b>57</b>	<b>100%</b>

# CONSOLIDADO DE CASOS ANUAL 2023

## ESTUDIANTES Y FUNCIONARIOS

CASOS	TOTAL
CANTIDAD TOTAL CASOS	898
Nº DE PROTOCOLOS	379
Nº DE CONTENCIÓN	461

## SALA DE PSICOMOTRICIDAD

Niveles	N°
7° Básico	225
8° Básico	207
1° Medio	164
2° Medio	211
3° Medio	194
4° Medio	192
<b>TOTAL</b>	<b>1193</b>

UNIDAD DE APOYO  
PSICOSOCIAL



# SALA DE PSICOMOTRICIDAD 2022 -2023

UNIDAD DE APOYO  
PSICOSOCIAL

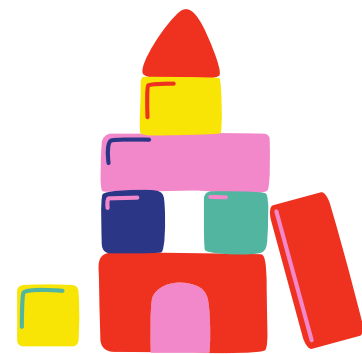
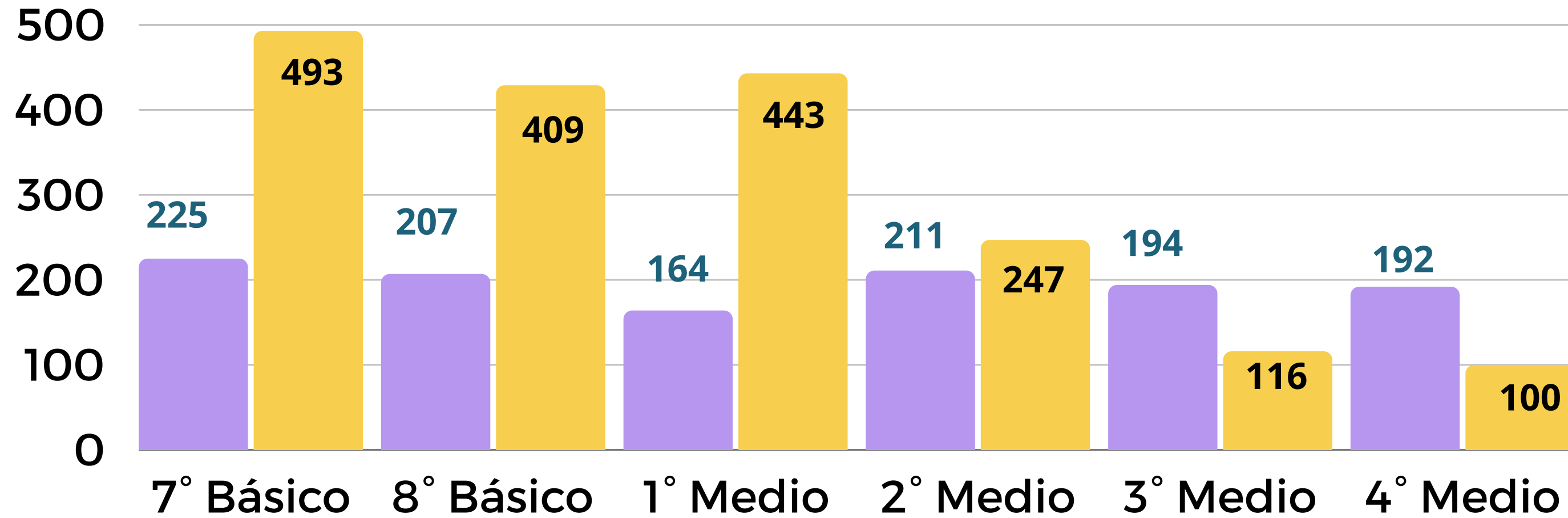

2023



2022

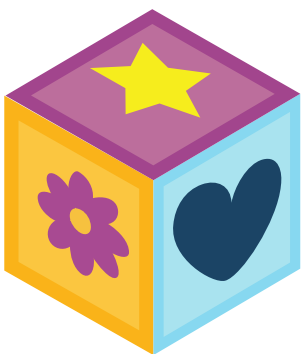

# SALA DE PSICOMOTRICIDAD

## ASISTENCIA DE ESTUDIANTES 7 BÁSICO

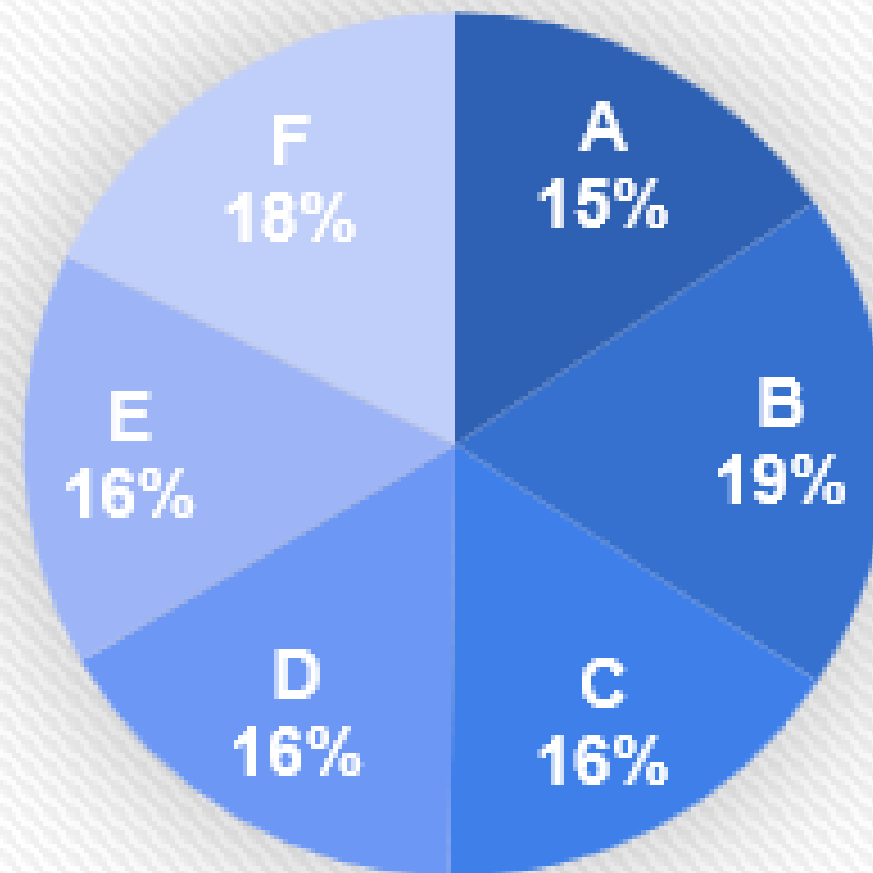

■ A ■ B ■ C ■ D ■ E ■ F

UNIDAD DE APOYO  
PSICOSOCIAL

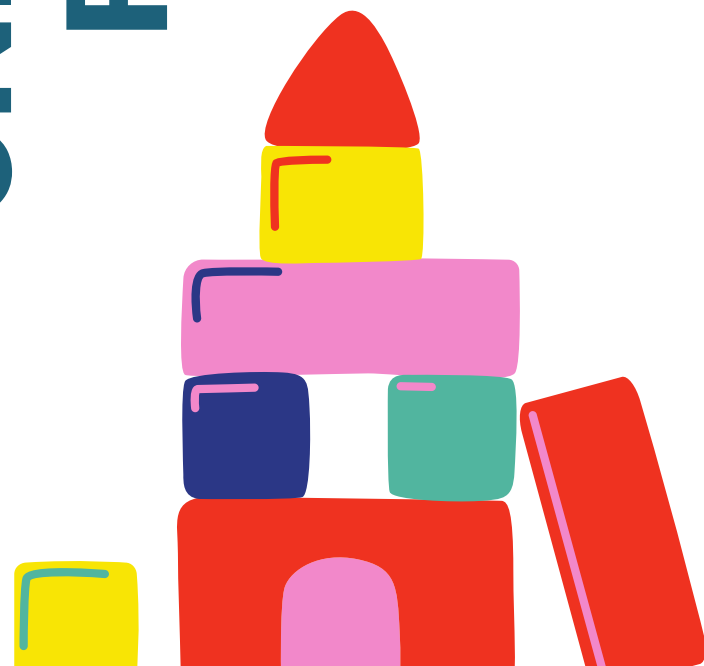

# SALA DE PSICOMOTRICIDAD

UNIDAD DE APOYO  
PSICOSOCIAL

## ASISTENCIA DE ESTUDIANTES 8 BÁSICO

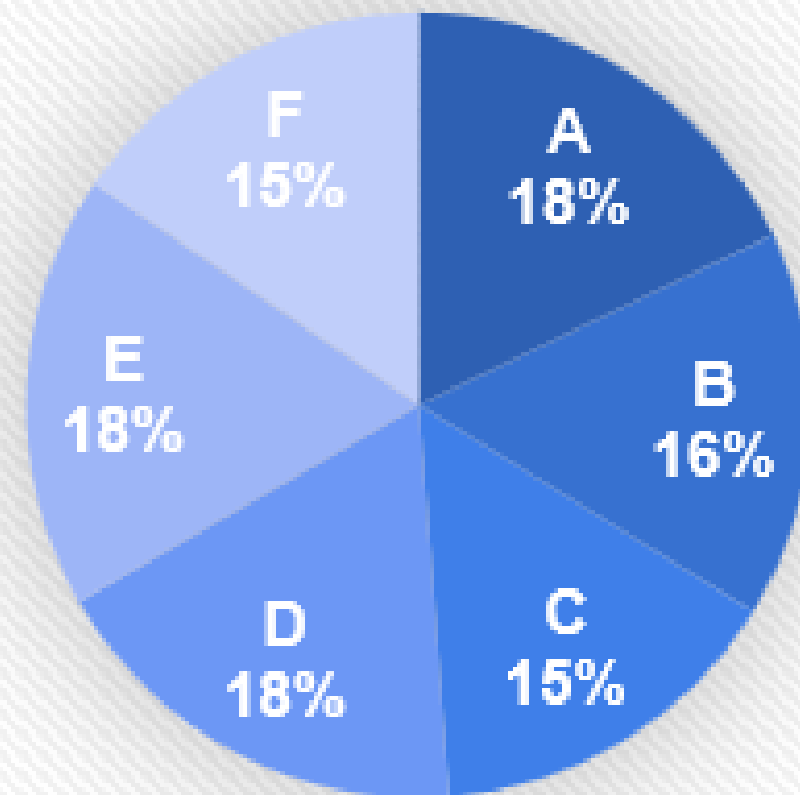

■ A ■ B ■ C ■ D ■ E ■ F

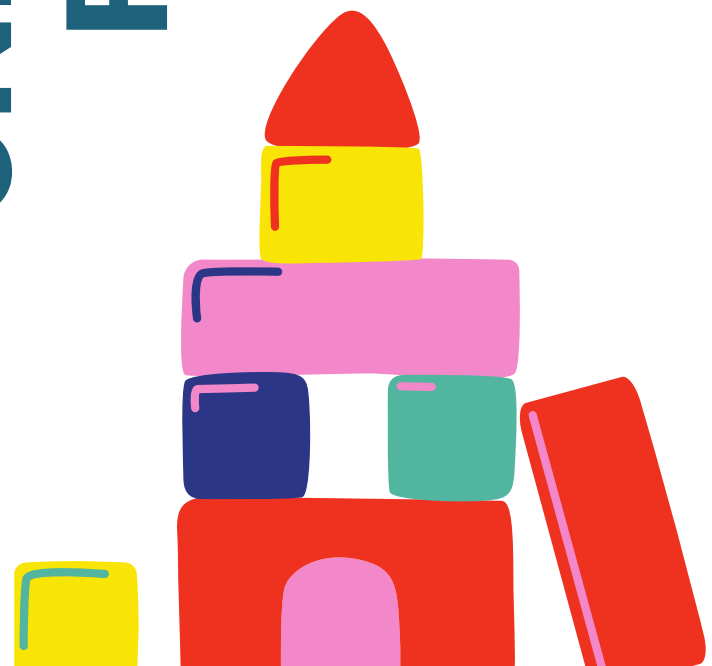

# SALA DE PSICOMOTRICIDAD

## ASISTENCIA DE ESTUDIANTES 1 MEDIO

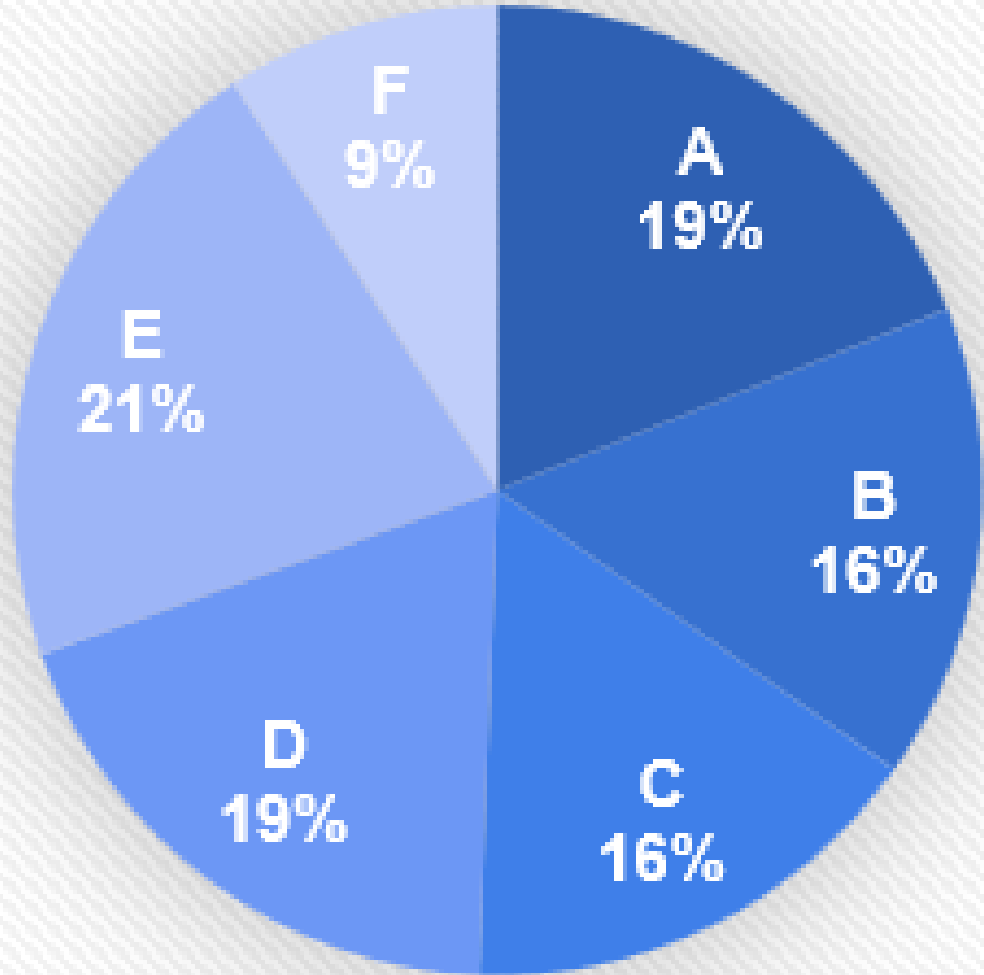

■ A ■ B ■ C ■ D ■ E ■ F

UNIDAD DE APOYO  
PSICOSOCIAL

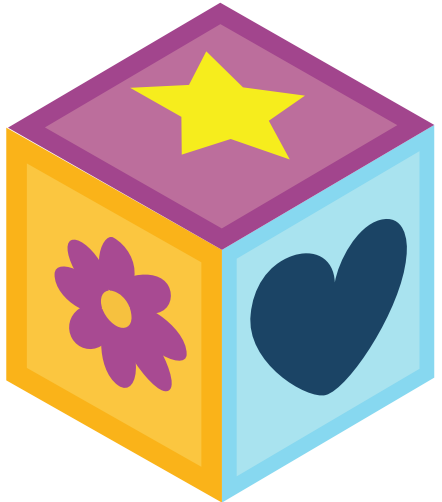
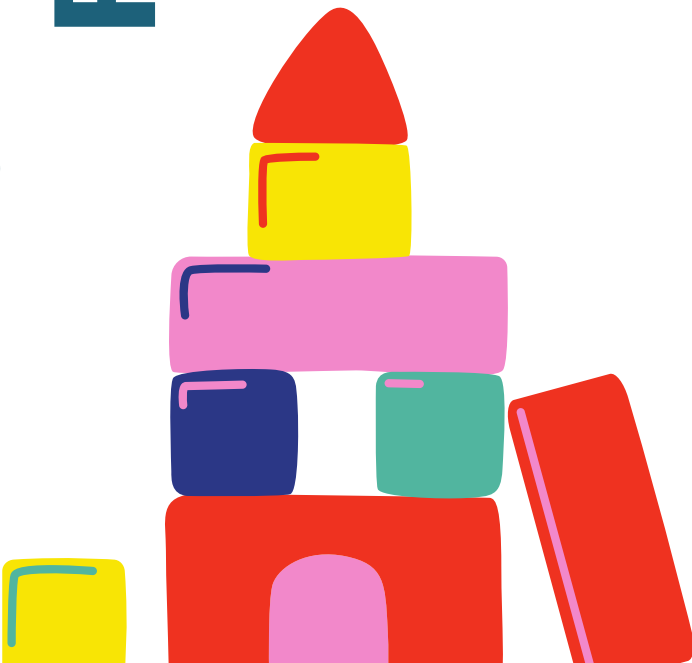



# UNIDAD DE APOYO PSICOSOCIAL

## SALA DE PSICOMOTRICIDAD

### ASISTENCIA DE ESTUDIANTES 2 MEDIO

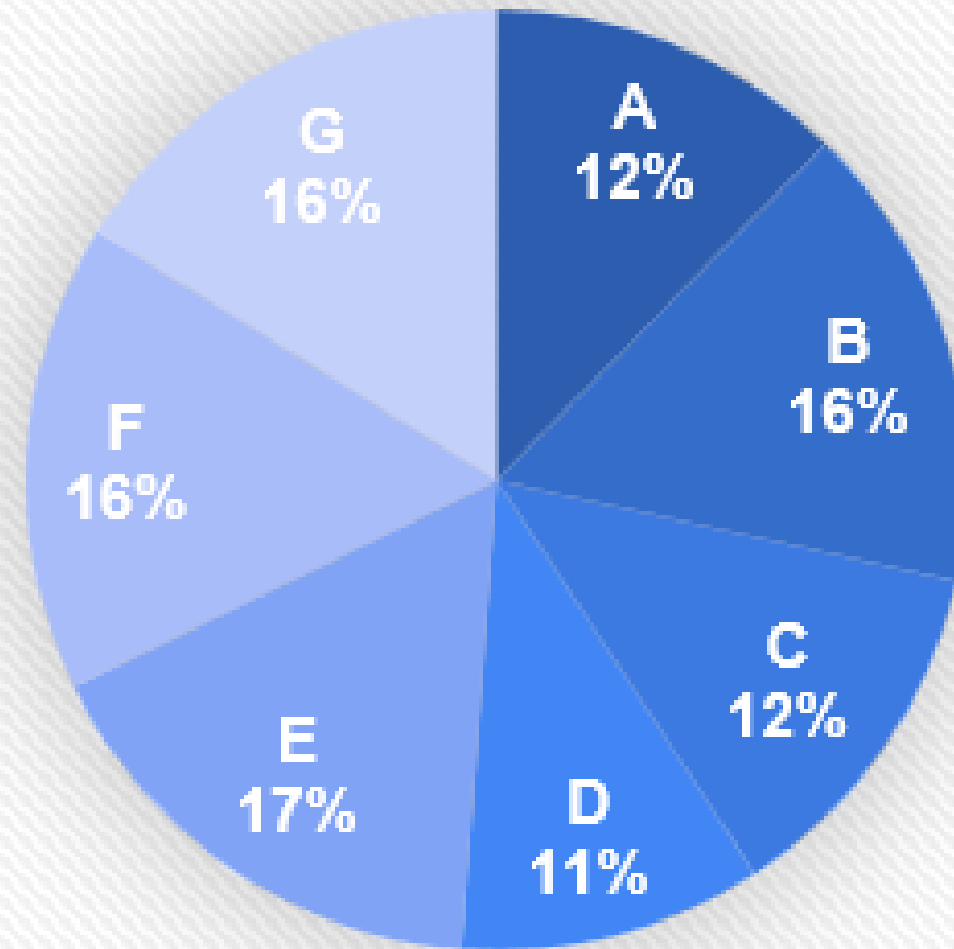

■ A ■ B ■ C ■ D ■ E ■ F ■ G



# SALA DE PSICOMOTRICIDAD

## ASISTENCIA DE ESTUDIANTES 3 MEDIO

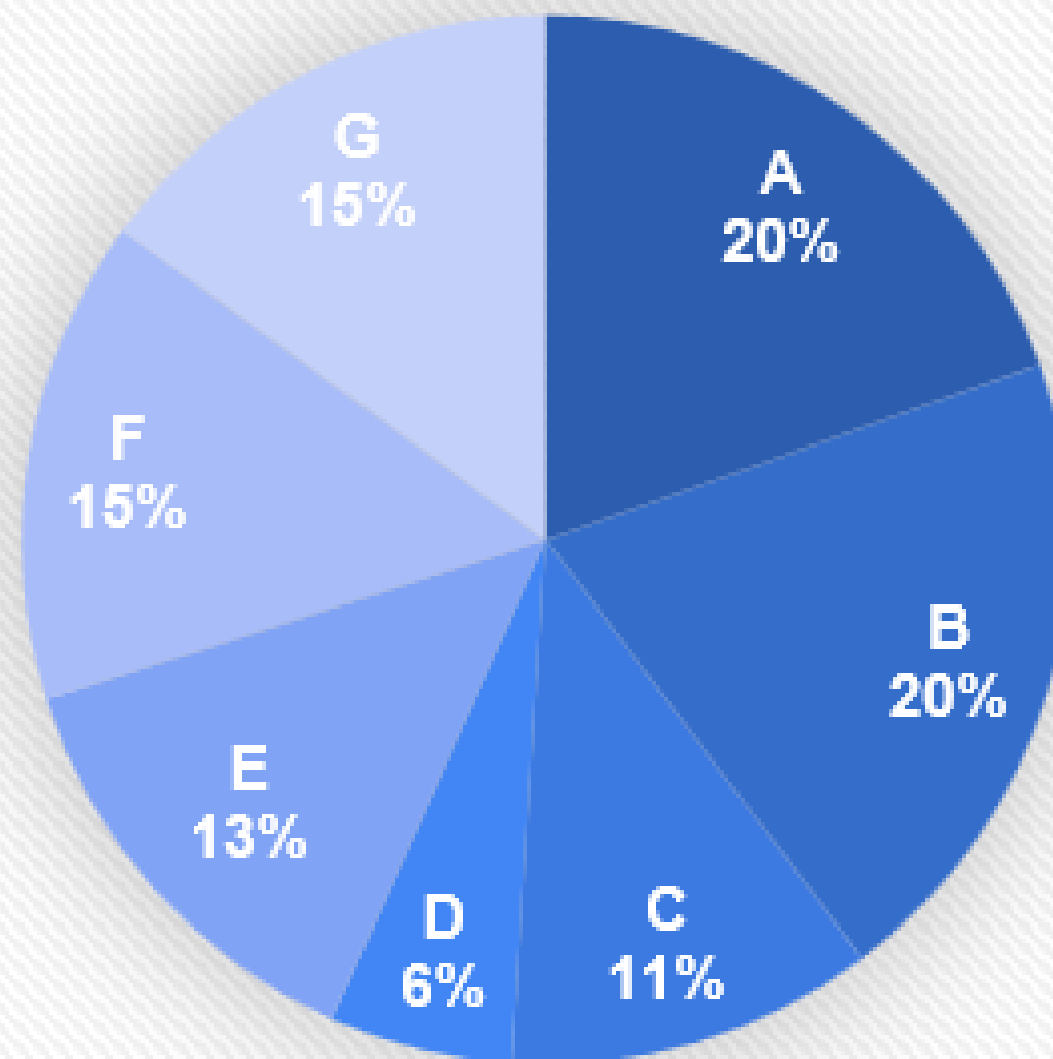

■ A ■ B ■ C ■ D ■ E ■ F ■ G

UNIDAD DE APOYO  
PSICOSOCIAL

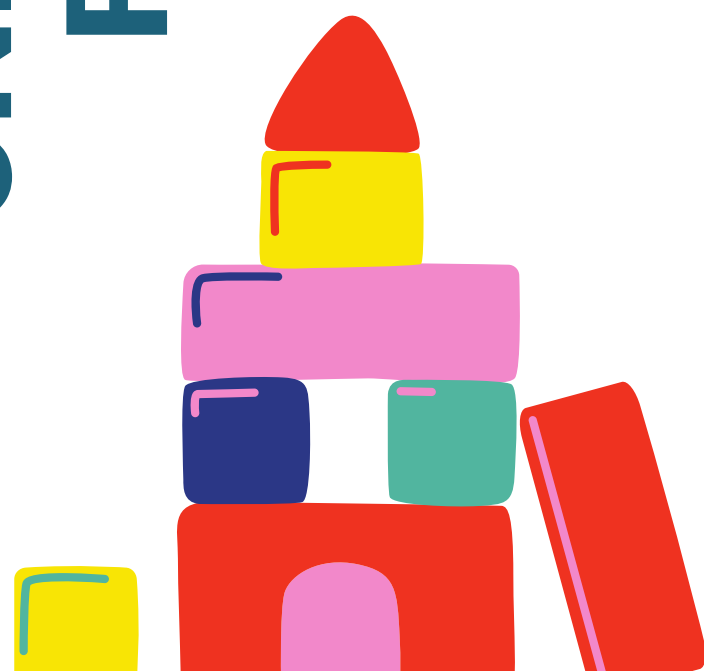

# SALA DE PSICOMOTRICIDAD

## ASISTENCIA DE ESTUDIANTES 4 MEDIO

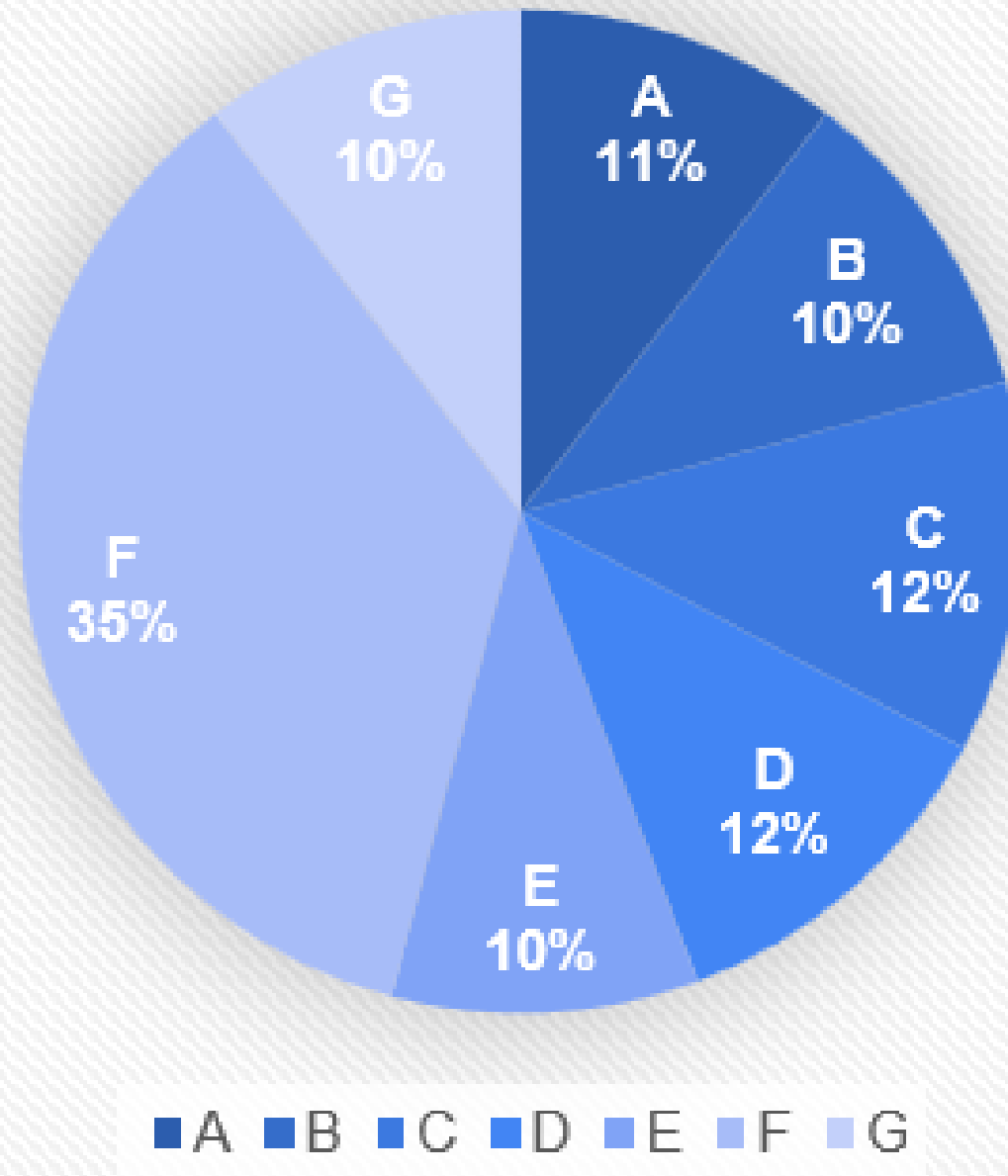

UNIDAD DE APOYO  
PSICOSOCIAL

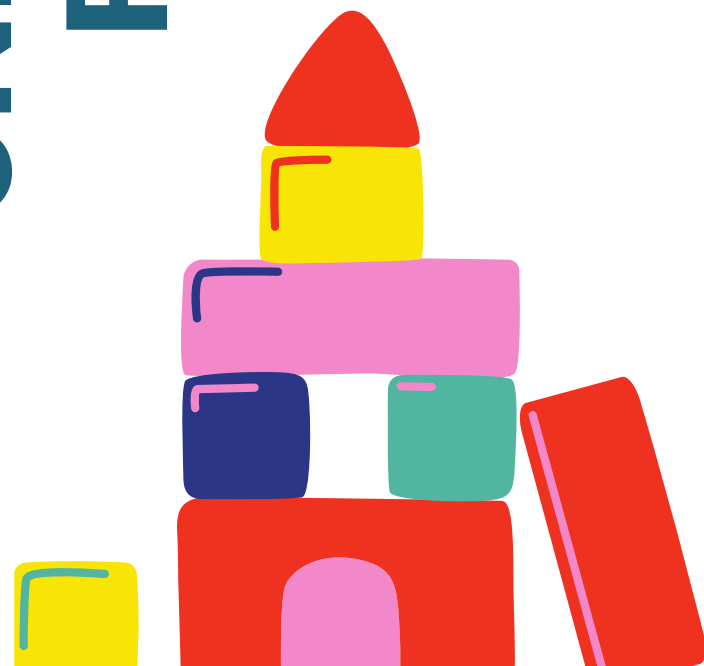



---

# UNIDAD DE ORIENTACIÓN

27 de Diciembre del 2023



# I. - GESTIÓN ENTREGA DE BENEFICIOS

## Programa de Alimentación Escolar



Programa de Alimentación Escolar

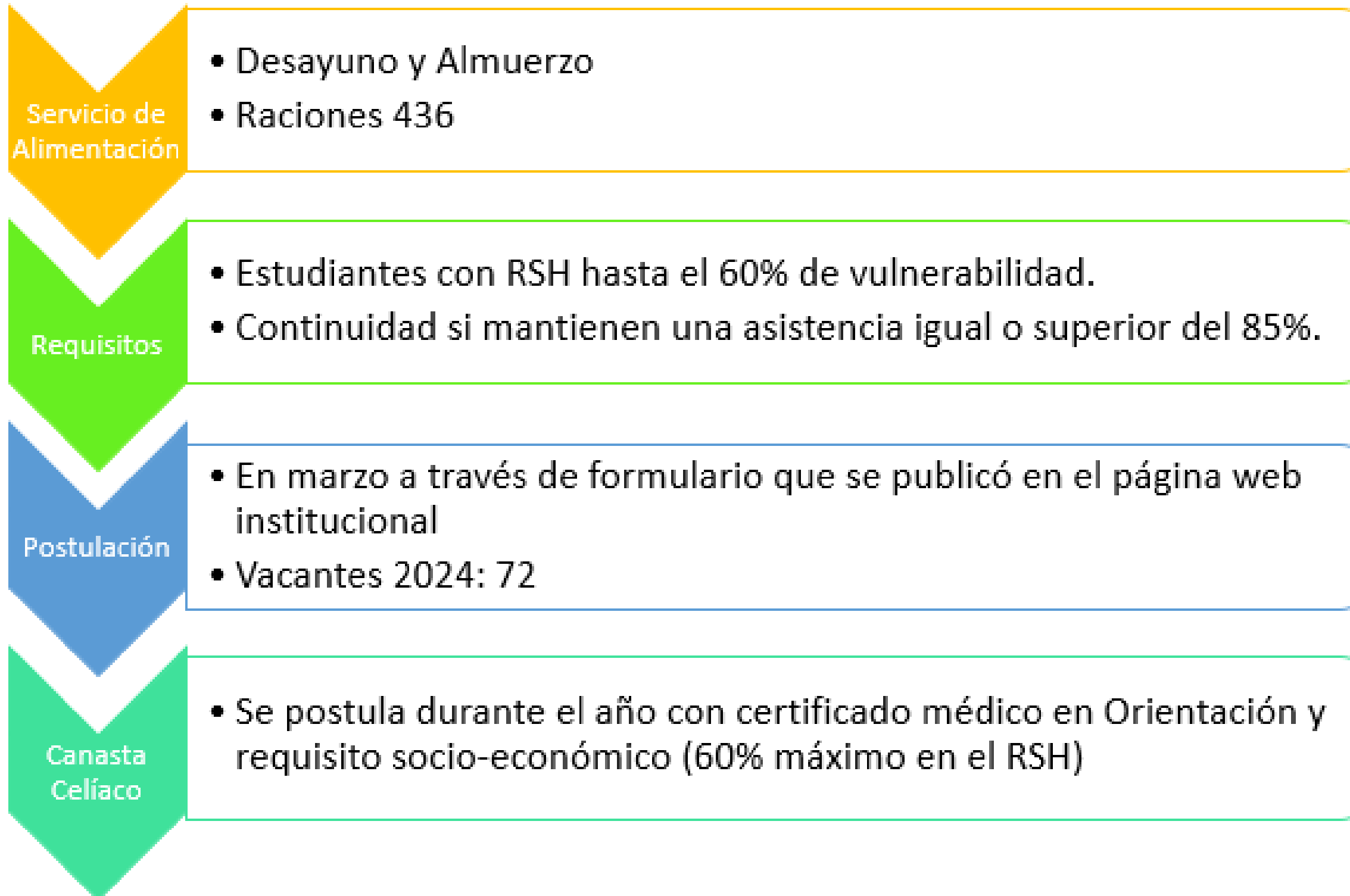

# Servicios Médicos Junaeb

## Control Columna

Especialidad	N° DE ESTUDIANTES
Columna	16
Lentes	4
Total	20

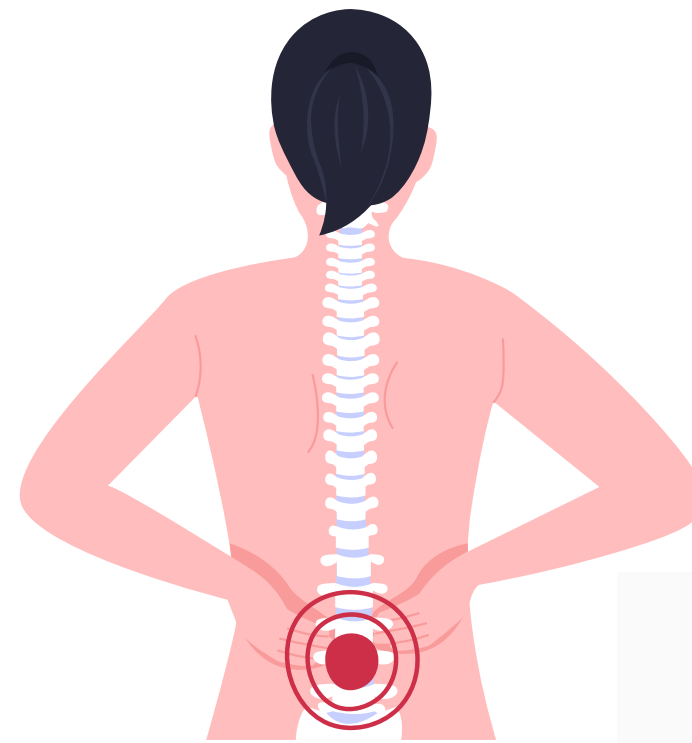

**Tamizaje se realiza en 7° básico**



**Pesquisa se realiza en 1° básico, por lo tanto, nuestras estudiantes asisten a control**

## Beca TIC Junaeb



- **228 notebooks destinados a nuestro Liceo entregados el 1 de diciembre en el Liceo Arturo Alessandri Palma**
- **2° llamado a 10 estudiantes pendientes el 21 de diciembre en el Centro Deportivo Carol Urzúa, comuna de Santiago.**

# Beca Útiles Escolares



Niveles	Matrícula	Útiles Entregados	Pendientes
7° Básico	228	225	3
8° Básico	239	235	4
1° Medio	245	244	1
2° Medio	283	282	1
3° Medio	270	266	4
4° Medio	295	290	5
<b>TOTAL</b>	1560	1542	18
<b>PORCENTAJE ENTREGADO</b>		<b>98,8 %</b>	<b>1,2 %</b>



# Beca externas postulables

## Beca Presidente de la República (BPR)

### Beca de mérito académico

- 6.2 UTM en 10 cuotas
- Estudiantes de 1° a 4° EM
- Promedio general mínimo 6.0
- RSH hasta el 40%
- Postulaciones hasta el 19 de enero

## Beca Indígena (BI)

- \$100.550 en Básica y \$208.280 en Media
- 5° Básico a 4° Medio
- Promedio mínimo 5.0
- Contar con RSH hasta el 60%



# Beca externas postulables: Beca PAES

•Valor:  
1 prueba: \$14.700  
2 pruebas: \$26.850  
3 pruebas o más:  
\$39.000

**Sin Beca**

**Beca para  
Establecimientos  
subvencionados**

**No se  
postula**



- **Campañas Solidarias**

**La Fundación Tzu Chi, con sede en Taiwan donó:**

- **317 canastas de alimentos**
- **95 lentes ópticos gratuitos**

**1er. semestre: 2°, 3° y 4° Medio**

**2do. semestre: 7°, 8° E.B y 1° Medio**

- **Difusión de beneficios**



**Durante el año 2023 la difusión se realizó a través de las siguientes formas:**

- 1. Página web: a través de comunicados y noticias emergentes**
- 2. Correos masivos para estudiantes y/o apoderados/as por nivel de acuerdo a la información a entregar.**
- 3. Visita a los Consejos de curso: las orientadoras entregaron información sobre beneficios según el nivel de 7<sup>o</sup> a 4<sup>o</sup> medio.**
- 4. Reunión de apoderados/as: se realiza un resumen de los beneficios por nivel.**
- 5. Consejo Escolar**

# GESTIÓN ENTREGA DE BENEFICIOS

## RESUMEN 2023

	BECA/BENEFICIO	NIVEL(s)	Entregado	% entregado
<b>J U N A E B</b>	Útiles Escolares	7° a 4° Medio	1542	98,8%
	TIC	7° Básico	218	95,61% (1ra. Etapa)
	PAE	7° a 4° Medio	436	No aplica
	PAES	4° Medio	293	98%
<b>O T R O</b>	Campañas Solidarias	7° a 4° Medio	317	80%
			95	95%



# Entrega de beneficios





# PRO-RETENCIÓN

## TRABAJO SOCIAL

	7° Básico	8° Básico	1° Medio	2° Medio	3° Medio	4° Medio	TOTALES
Cantidad estudiantes Pro- retención 1° semestre	0	18	28	27	23	7	103
Cantidad estudiantes Pro- retención 2° semestre	20	22	22	26	26	11	127

# **PRO-RETENCIÓN**

## **Beneficios entregados**

### **Beneficios**

- cajas de mascarillas
- giftcard de calzado
- útiles
- uniformes
- Carga de pase escolar
- Computadores

**Durante el presente año, tuvimos un 7.4% de estudiantes que pertenecían al Programa Pro-retención de toda la matricula. A su vez, es importante señalar que entre el año 2021 y el año 2022, hubo un significativo incremento de un 3.74%.**



# ATENCIONES

El nivel que presento mayor demanda de atención fue el nivel del 1° medio con 66 atenciones en el nivel, seguido de 3° medio con 41 atenciones



# MOTIVOS DE ATENCIÓN

TRABAJO SOCIAL

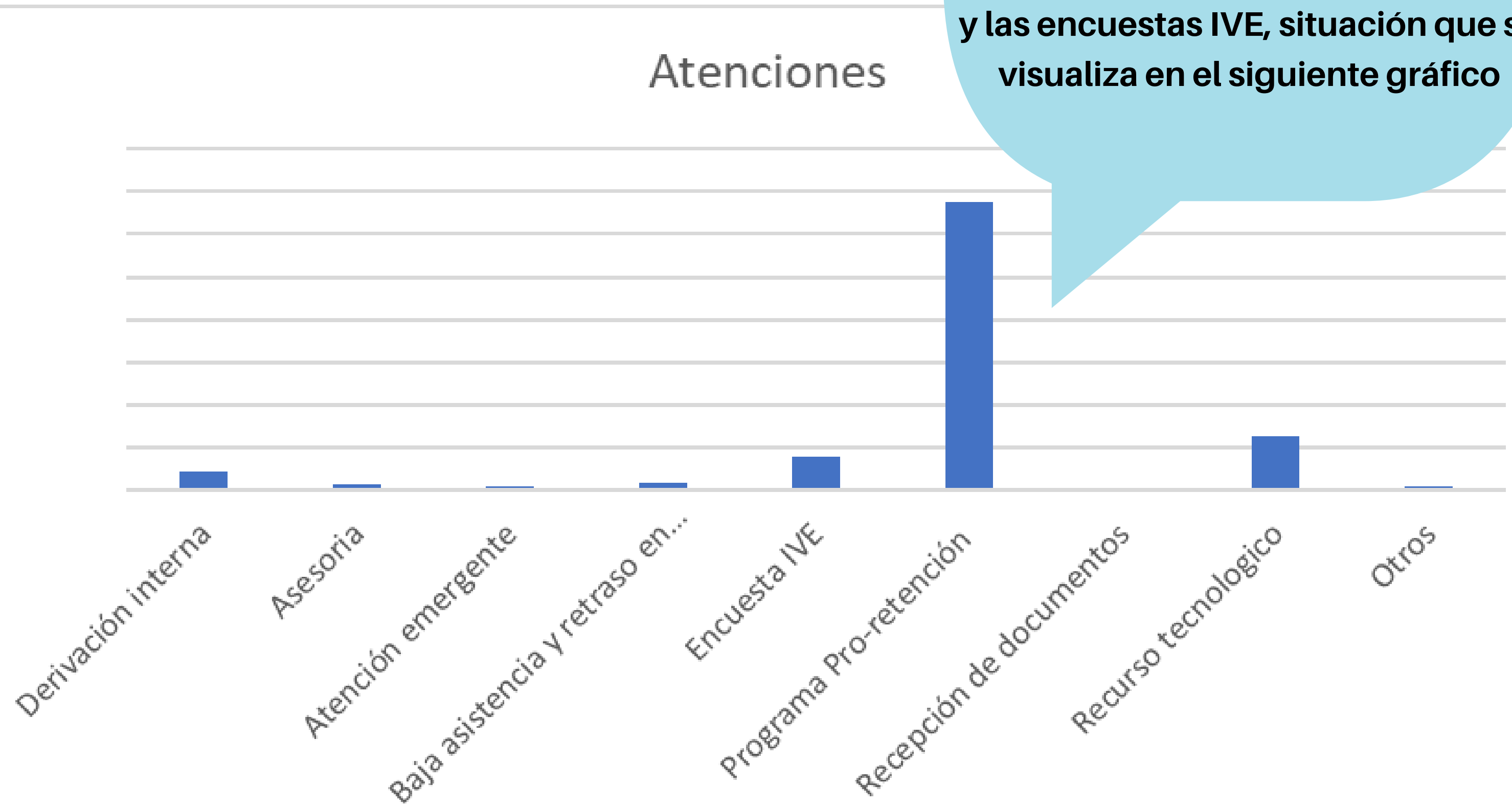

El motivo de atención principal fue por el Programa Pro-retención, seguido de los recursos tecnológicos y las encuestas IVE, situación que se visualiza en el siguiente gráfico



# II. - GESTIÓN ORIENTACIÓN VOCACIONAL

## FERIA VOCACIONAL / STAND INFORMATIVO





**Durante el primer semestre del 2023 se realizaron charlas del Proceso de Electividad en los 2dos. Medios donde se presentaron los criterios, fechas del proceso y asignaturas de cada área.**

## Electivos

### PLAN DE FORMACIÓN DIFERENCIADO ELECTIVIDAD



Terceros y Cuartos Medios  
2024

Abril - Mayo 2023

#### Índice Electividad 2023-2024

- Parte I: ¿En qué consiste?
- Parte II: Plan de Estudios 3° y 4° Medios
- Parte III: Principios y criterios Mineduc
- Parte IV: Organización de los electivos en el C.C.P
- Parte V: Etapas del Proceso

# Resultados de Electividad 2024

	2023	2024
<b>ELECTIVOS</b>	<b>GRUPOS</b>	<b>#</b>
Área A: Taller de Literatura	2	86
Área A: Alemán	3	127
Área A: Fonética Inglesa	3	87
Área A: Filosofía Política	2	105
Área A: Estética	3	123
Área A: Comprensión Histórica del Presente	4	106
Área B: Física	1	43
Área B: Ciencias de la Salud	4	43
Área B: Biología de los Ecosistemas	4	82
Área B: Probabilidades y Estadística	2	89
Área B: Límites, Derivadas e Integrales	1	54
Área B: Pensamiento Computacional y Programación	2	98
Área B: Química	2	75
Área C: Ciencias del Ejercicio Físico y Deportivo	3	93
Área C: Creación e Interpretación Teatral	3	80
Área C: Visuales, Audiovisuales y Multimediales	4	164
Área C: Creación y Composición Musical	1	36
Área C: Interpretación Musical	1	77
<b>Total</b>	<b>45</b>	<b>40</b>

# III. - Acompañamiento al Profesor Jefe

## Plan de orientación 1º semestre

Plan de orientación

1º semestre

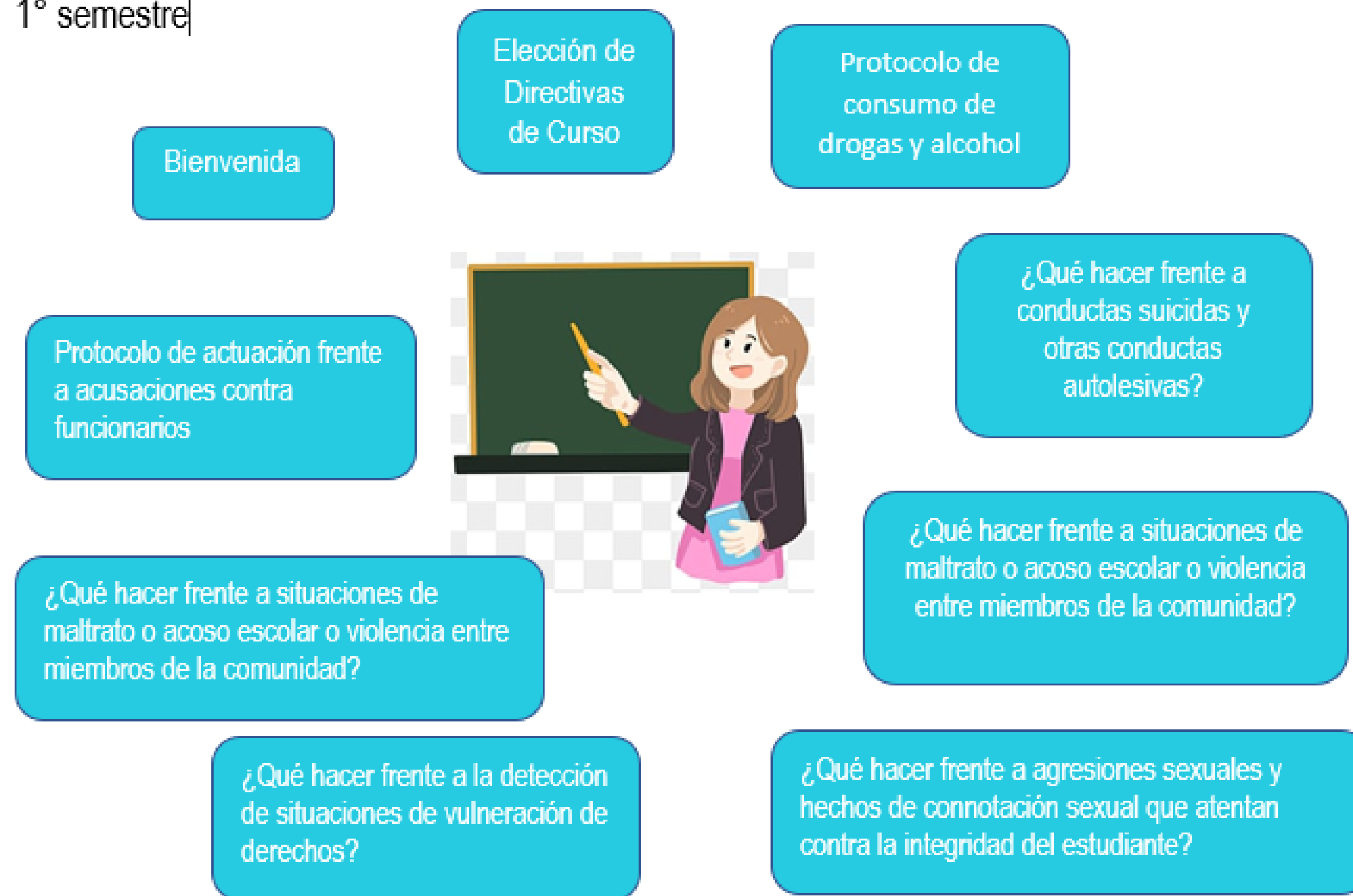

# UNIDAD DE ORIENTACIÓN

## 2° Semestre Unidades de orientación

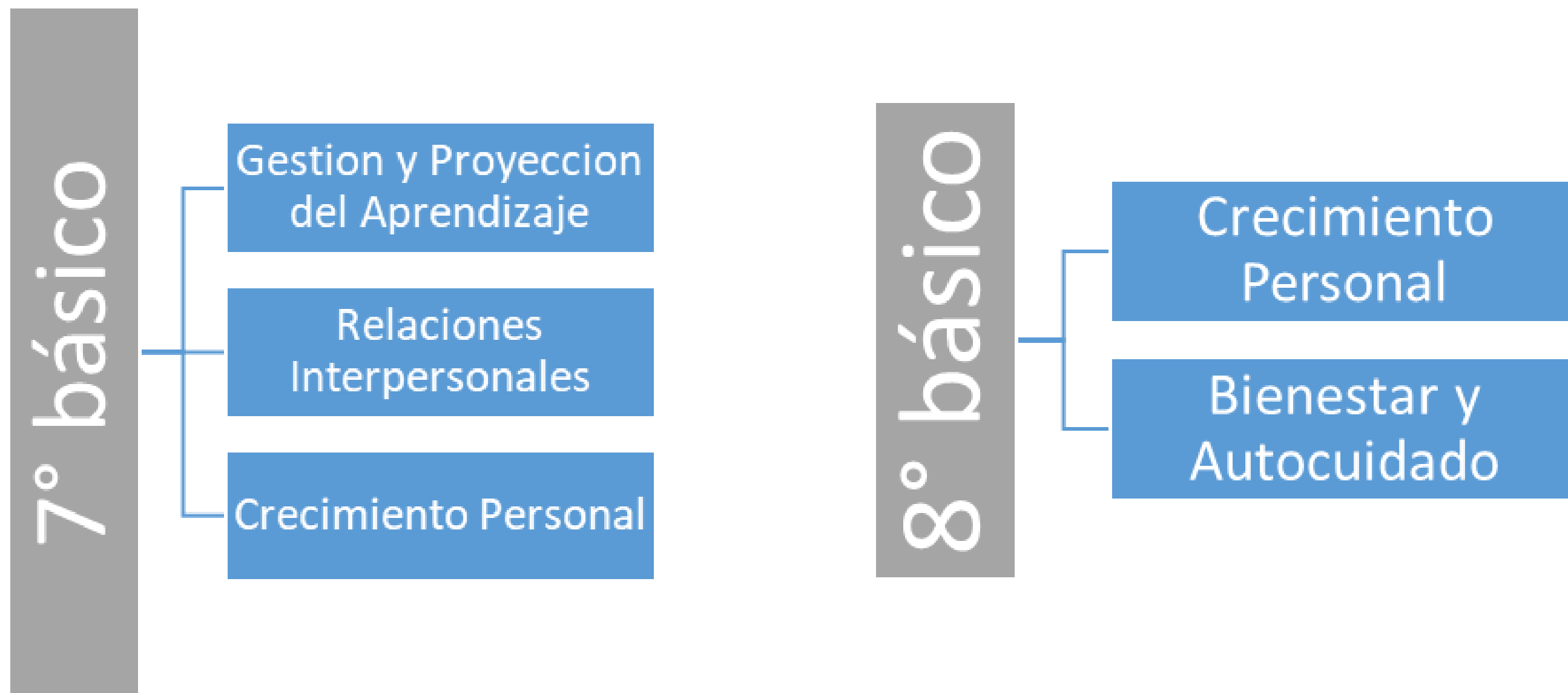

# UNIDAD DE ORIENTACIÓN

## 2º Semestre Unidades de orientación

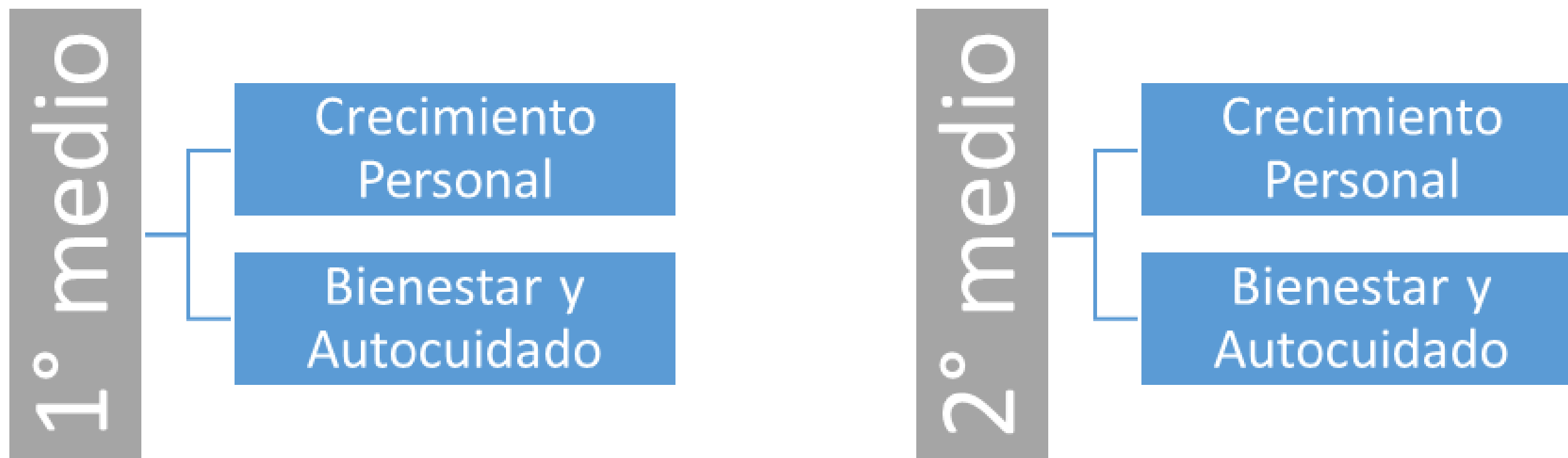



# UNIDAD DE ORIENTACIÓN

## 2° Semestre Unidades de orientación



# UNIDAD DE ORIENTACIÓN

## Charlas informativa/Obras de teatro/Charlas preventivas

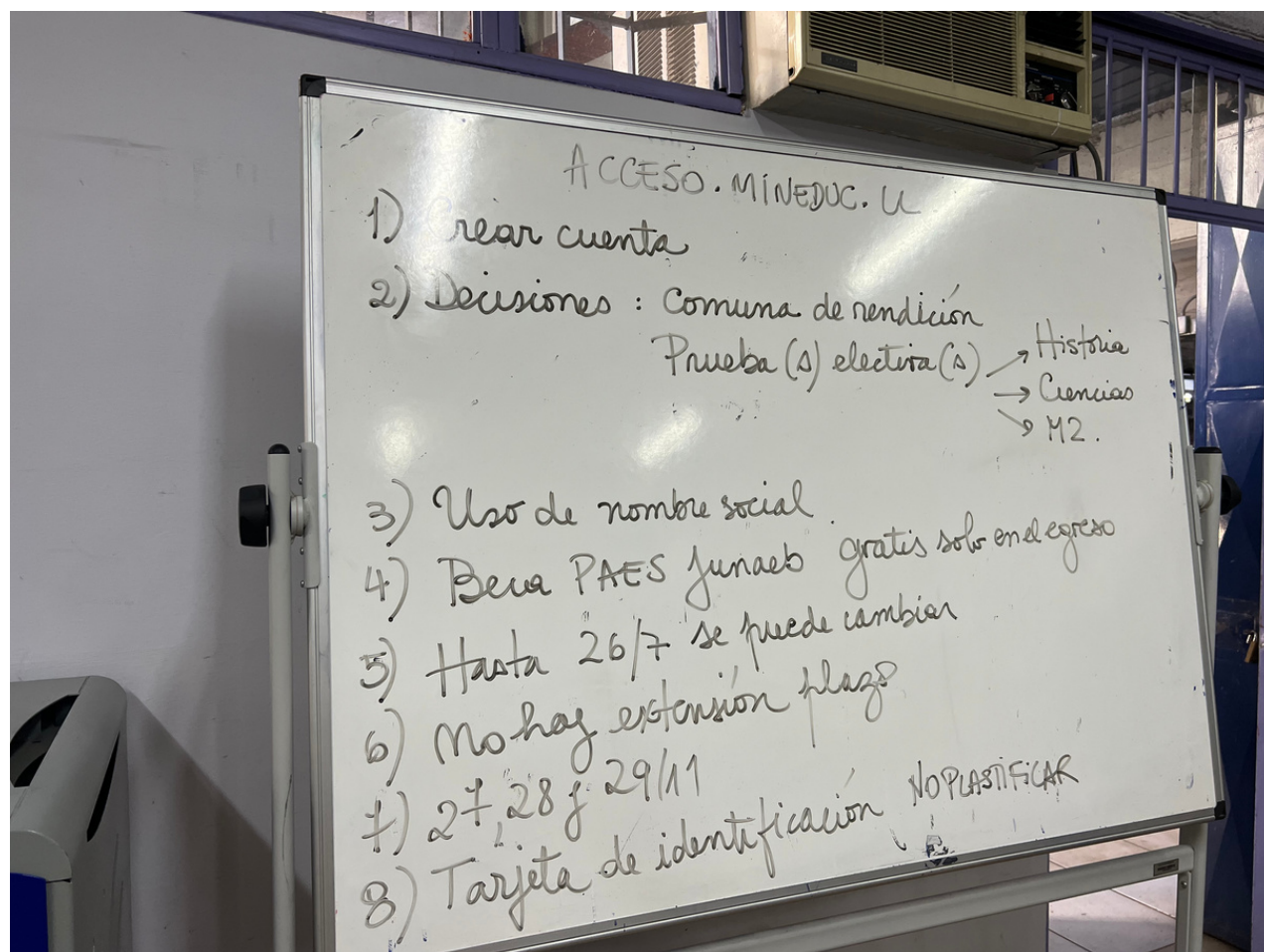



# Brigadistas de salud





# ENTREVISTAS DE APODERADOS/AS

CURSO	PROFESOR/A JEFE	NRO.ENTR EVISTAS	MAT.	%
7° A	Mariano Idini Flores	37	35	105,7
7° B	Alejandra Ibañez Luna	26	40	65,0
7° C	Angélica Pino González	41	42	97,6
7° D	Pamela Ruz Molina	28	38	73,7
7° E	Andrea Fernandez Jorquera	30	36	83,3
7° F	Marianela Osorio Vergara	33	37	89,2
8° A	Javier Beroiza Herrera	31	42	73,8
8° B	Gladys Zorrilla Castillo	22	37	59,5
8° C	Constanza Jaque Vega	35	42	83,3
8° D	María Pía Pérez Contreras	31	39	79,5
8° E	Olga Won Perez	22	41	53,7
8° F	Antonia Hidalgo Loma-Osorio/Zelada	37	38	97,4
1° A	Carolina Ulloa Cabello	40	40	100,0
1° B	Daniela Rosales Quezada	32	43	74,4
1° C	María Cecilia Álvarez Arqueros	37	40	92,5
1° D	Patricia Yampara Ramírez	21	41	51,2
1° E	María Isabel Andrade García	33	42	78,6
1° F	María Josefina Lyon Larraín	39	39	100,0

CURSO	PROFESOR/A JEFE	NRO.ENTR EVISTAS	MAT.	%
2° A	Carolina Lobos Marquez/Danitza Manríquez	24	43	55,8
2° B	María Teresa Rocandio Claro	71	37	191,9
2° C	Álvaro Iglesias Millar	21	39	53,8
2° D	Rafaela Ortega Pedrero	49	43	114,0
2° E	Karen Tegtmeier Fuentes	45	41	109,8
2° F	Mario Reyes Moreira	43	38	113,2
2° G	Alejandro Melgarejo Valencia	40	42	95,2
3° A	Katherine Avendaño Fuentes	23	38	60,5
3° B	Daniela Castillo Alegría	39	38	102,6
3° C	Patricio Soto Pérez	38	38	100,0
3° D	Juan José Ardiles Alfaro	25	41	61,0
3° E	Jorge Zamora Sanhueza	30	37	81,1
3° F	María Belén Montecinos Arismendi	29	36	80,6
3° G	Mariela Chávez Thomas	49	42	116,7
4° A	Alejandra Valencia Osorio	43	43	100,0
4° B	Suyin Won Pérez	51	43	118,6
4° C	Rossana Flores Loyola	18	45	40,0
4° D	Javiera Cáceres Correa	23	42	54,8
4° E	Daniela Flores Navarro	9	40	22,5
4° F	María Victoria Lettinich	20	39	51,3
4° G	Gumercinda Correa Briones	23	43	53,5
	TOTALES	1288	1560	83,0

# NÓMINA DE PROFESORES JEFES AÑO 2024

CURSO 2024	PROFESOR/A JEFE
7° A	Gladys Zorrilla Castillo
7° B	María Teresa Rocandio Claro
7° C	Marianela Álvarez Flores
7° D	Karlen Armella Varas
7° E	Prof. Lenguaje
7° F	María Isabel Andrade García
8° A	Prof. Leguaje
8° B	Alejandra Valencia Osorio
8° C	Suyin Won Pérez
8° D	Pamela Ruz Molina
8° E	Andrea Fernández Jorquera
8° F	Javiera Cáceres Correa
1° A	Javier Beroiza Herrera
1° B	Prof. Matemática
1° C	Constanza Jaque Vega
1° D	María Pía Pérez Contreras
1° E	Olga Won Pérez
1° F	Rossana Flores Loyola

2° A	Carolina Ulloa Cabello
2° B	Daniela Rosales Quezada
2° C	María Cecilia Álvarez Arqueros
2° D	Patricia Yampara Ramírez
2° E	Pablo Tobar Cruz
2° F	María Josefina Lyon Larrain
3° A	Carolina Lobos Márquez
3° B	Daritza Manriquez Jiménez
3° C	Alvaro Iglesias Millar
3° D	Rafaela Ortega Pedrero
3° E	Karen Tegtmeier Fuentes
3° F	Mario Reyes Moreira
3° G	Alejandro Melgarejo Valencia
4° A	Daniela Flores Navarro
4° B	Daniela Castillo Alegria
4° C	Gumerinda Correa Briones
4° D	Eduardo Pulgar Pincheira
4° E	Jorge Zamora Sanhueza
4° F	Silvia Vilches Vásquez
4° G	Mariela Chávez Thomas

# IV.- GESTIÓN DE ADMISIÓN ESCOLAR

## Resultados SAE 2023



	Postulantes				Asignados
Nivel	2020	2021	2022	2023	2023
7	529	570	420	326	170
8	130	111	143	127	26
1	782	674	662	625	27
2	125	140	179	136	24
3	111	91	162	145	26
4	27	19	50	36	21
Total	1704	1605	1616	1395	294

# REGISTRO PÚBLICO 2024

Lista de espera centralizada en  
[www.sistemadeadmisionescolar.cl](http://www.sistemadeadmisionescolar.cl) en

**“ANOTATE EN LA LISTA”** a partir del 12  
de enero a las 9:00 horas.





# REDES DE APOYO



**OPD**  
Oficina de  
Protección de  
Derechos



Preuniversitario  
UC





# LICEO CARMELA CARVAJAL

Estamentos	Tema	Observación
Apoderados	Diagnóstico de columna	Razón por al cual el diagnóstico no lo hace un especialista. Apoderado indica que la Sra. Caneo como representante de los apoderados en el Consejo Escolar
Docentes	Diagnóstico de columna	CEPA financiaba exámenes generales. Buscar asociaciones o redes para implementar exámenes
Agradecimientos a los /las apoderados /as por su participación en el consejo escolar de parte de Dirección, docentes y estudiantado, específicamente al Sr. Báez.		
Docentes representantes terminan su función en el Consejo Escolar. Agradecimiento de Dirección por la gestión Dirección agradece a cada uno de los representantes de los estamentos, pr su disposición al trabajo en conjunto por el bien de estudiantes y profesores.		

**LICEO CARMELA  
CARVAJAL**

**MUCHAS GRACIAS**

